

**SERVICIOS**  
**DE AUDITORIAS INTEGRALES**  
Y ASESORIA ADMINISTRATIVA S.C.



# **INSTITUTO DE CAPACITACIÓN PARA EL TRABAJO DEL ESTADO DE QUERÉTARO**

Estados financieros dictaminados  
por el año que terminó el 31 de  
Diciembre de 2021 e informe de  
los auditores independientes del  
21 de Enero de 2022

Querétaro, Qro. Enero 2022



## INSTITUTO DE CAPACITACIÓN PARA EL TRABAJO DEL ESTADO DE QUERÉTARO

Informe de auditores independiente y estados financieros 2021

### Contenido

- a. opinión Independiente
- b. Estado de Actividades
- c. Estado de Situación Financiera
- d. Estado de Variación en la hacienda pública
- e. Estado de cambios en la situación financiera
- f. Estado de flujos de efectivo
- g. Informe sobre pasivos contingentes
- h. Las notas a los estados financieros
- i. Estado Analítico del Activo
- j. Estado Analítico de la deuda y Otros Pasivos
  - Corto y Largo plazo
  - Fuentes de financiamiento
  - Endeudamiento neto, financiamiento menos amortización y
- k. Anexos
  1. Relación de bienes muebles que componen el patrimonio
  2. Relación de bienes inmuebles que componen el patrimonio
  3. Relación de cuentas bancarias productivas específicas
  4. Relación de esquemas bursátiles
  5. Coberturas financieras
  6. Participación del Poder Ejecutivo del Estado de Querétaro en el Patrimonio del Ente Público

## **INFORME DE LOS AUDITORES INDEPENDIENTES**

**AL H. JUNTA DIRECTIVA  
INSTITUTO DE CAPACITACIÓN PARA EL  
TRABAJO DEL ESTADO DE QUERÉTARO  
PRESENTE**

### **Opinión con salvedad**

Hemos auditado los estados financieros adjuntos del Instituto de Capacitación para el Trabajo del Estado de Querétaro (la Entidad), que comprenden el Estado de situación financiera, el Estado analítico del activo y el Estado analítico de la deuda y otros pasivos al 31 de diciembre de 2021, y el Estado de actividades, el Estado de variación en la hacienda pública, el Estado de cambios en la situación financiera, el Estado de flujos de efectivo y el informe sobre pasivos contingentes, así como los Anexos correspondientes a Relación de bienes muebles que componen el patrimonio, Relación de bienes inmuebles que componen el patrimonio, Relación de cuentas bancarias productivas específicas, Relación de esquemas bursátiles, Coberturas financieras y la Participación del Poder Ejecutivo del Estado de Querétaro en el Patrimonio del Ente Público, por el año terminado en dicha fecha, así como las notas explicativas a los Estados financieros que incluyen un resumen de las políticas contables significativas correspondientes al año terminado en dicha fecha.

En nuestra opinión, excepto por los efectos del hecho descrito en la sección de "Fundamento de la opinión con salvedad" los estados financieros adjuntos, que se describen en el párrafo anterior, están preparados en todos los aspectos materiales referentes a la información financiera, que incluye el revisar y emitir los informes pertinentes respecto del cumplimiento de la Entidad con lo establecido en la Ley General de Contabilidad Gubernamental, Marco Conceptual de Contabilidad Gubernamental, Postulados Básicos de Contabilidad Gubernamental y demás normatividad emitida por el Consejo Nacional de Armonización Contable (CONAC), para la emisión de información financiera que aplicarán los Entes Públicos, así como con las disposiciones normativas aplicables en materia de control interno.



### Fundamento de la opinión con salvedad

1.- De conformidad con el Artículo 16 de la Ley General de Contabilidad Gubernamental, los Entes Públicos deberán sujetarse a un sistema de contabilidad gubernamental como instrumento de la administración financiera gubernamental, que estará conformado por el conjunto de registros, procedimientos, criterios e informes, estructurados sobre la base de principios técnicos comunes destinados a captar, valorar, registrar, clasificar, informar e interpretar, las transacciones, transformaciones y eventos que, derivados de la actividad económica, modifican la situación patrimonial del gobierno y de las finanzas públicas. De conformidad con el Artículo 19 de la Ley General de Contabilidad Gubernamental, los Entes Públicos deberán asegurarse que el sistema contable reúna entre otras, las siguientes características:

- Integre en forma automática el ejercicio presupuestario con la operación contable, a partir de la utilización del gasto devengado;
- Permita que los registros se efectúen considerando la base acumulativa para la integración de la información presupuestaria y contable;
- Refleje un registro congruente y ordenado de cada operación que genere derechos y obligaciones derivados de la gestión económico-financiera de los entes públicos;
- Genere, en tiempo real, estados financieros, de ejecución presupuestaria y otra información que coadyuve a la toma de decisiones, a la transparencia, a la programación con base en resultados, a la evaluación y a la rendición de cuentas.

La Entidad no tiene un sistema contable gubernamental que reúna las características establecidas en la Ley General de Contabilidad Gubernamental enlistadas anteriormente, lo cual se considera muy importante para la preparación y la emisión de información financiera que aplicarán los Entes Públicos.

Hemos llevado a cabo nuestra auditoría de conformidad con las Normas Internacionales de Auditoría (NIA) que son consistentes con los principios fundamentales de las Normas Profesionales de Auditoría del Sistema Nacional de Fiscalización. Nuestras responsabilidades, de acuerdo con estas normas, se describen con más detalle en la sección "Responsabilidades del auditor para la auditoría de los Estados financieros" de nuestro informe. Somos independientes de la Entidad de conformidad con el Código de Ética Profesional del Instituto Mexicano de Contadores Públicos, A. C. (Código de Ética Profesional), junto con los requerimientos de ética que son aplicables a nuestras auditorías de los Estados financieros en México, y hemos cumplido con las demás responsabilidades de ética de conformidad con esos requerimientos y con el Código de Ética Profesional. Consideramos que la evidencia de auditoría que hemos obtenido proporciona una base suficiente y adecuada para nuestra opinión.

### **Párrafo de énfasis. – Cambios en Normatividad Contable**

Llamamos la atención sobre la Nota 8 de Gestión Administrativa a los estados financieros, que señala que la Entidad aplica la depreciación a los bienes muebles e inmuebles únicamente a los bienes que cumplen con la definición de activo y que hayan sido adquiridos y facturados a partir del 1 de enero de 2013, en apego al acuerdo CACQRO/05/0272013, criterio tomado en la Segunda Reunión Ordinaria 2013 del Consejo de Armonización Contable del Estado de Querétaro.

El 27 de diciembre de 2021 se emite el Acuerdo CACQRO/022/2021 tomado en Tercera Sesión del Consejo de Armonización Contable del Estado de Querétaro que modifica el acuerdo CACQRO/05/0272013, señalando que los Entes Públicos que hayan adquirido bienes muebles e intangibles con anterioridad al 2013, que hubiesen optado por no depreciarlos y que actualmente sigan registrados en el Activo por ser útil para el Ente Público, deben reconocer la depreciación correspondiente desde su fecha de adquisición. Los Entes Públicos deberán realizar dicho reconocimiento a más tardar el 31 de diciembre de 2022. Nuestra opinión no se modifica por esta cuestión.

### **Base de preparación contable y utilización de este informe**

Los Estados financieros adjuntos fueron preparados para cumplir con los requerimientos normativos gubernamentales a que está sujeta en su carácter de Entidad Paraestatal del Poder Ejecutivo del Estado de Querétaro y que están incluidas en la Ley General de Contabilidad Gubernamental y los documentos normativos contables y lineamientos emitidos por el Consejo Nacional de Armonización Contable (CONAC) para la emisión de información financiera que aplicarán los Entes Públicos incluidos los Postulados Básicos de Contabilidad Gubernamental; consecuentemente, éstos pueden no ser apropiados para otra finalidad. Nuestra opinión no se modifica por esta cuestión.

### **Responsabilidades de la administración y de los encargados del gobierno de la Entidad sobre los Estados financieros**

La Administración es responsable de la preparación y presentación razonable de los Estados financieros adjuntos de conformidad con las disposiciones en materia de información financiera establecidas en la Ley General de Contabilidad Gubernamental, y del control interno que la Administración consideró necesario para permitir la preparación de estados financieros libres de incorrección material debida a fraude o error.

En la preparación de los estados financieros, la Administración es responsable de la evaluación de la capacidad de la Entidad para continuar operando como una entidad en funcionamiento, revelando, en su caso, las cuestiones relativas a la entidad en funcionamiento y utilizando las bases contables aplicables a una entidad en funcionamiento, a menos que la administración tenga la intención de liquidar la entidad o cesar sus operaciones, o bien no exista una alternativa realista.

Los encargados del gobierno de la Entidad son responsables de la supervisión del proceso de presentación de la información financiera de la Entidad.

### **Responsabilidades del auditor sobre la auditoría de los Estados financieros**

Nuestros objetivos son obtener una seguridad razonable de que los Estados financieros, en su conjunto, se encuentran libres de incorrección material, debido a fraude o error, y emitir un informe de auditoría que contiene nuestra opinión. Seguridad razonable es un alto nivel de seguridad, pero no es una garantía de que una auditoría realizada de conformidad con las NIA siempre detecte una incorrección material cuando existe. Las incorrecciones pueden deberse a fraude o error y son consideradas materiales si individualmente, o en su conjunto, puede preverse razonablemente que influyan en las decisiones económicas que los usuarios hacen basándose en los estados financieros.

Como parte de una auditoría de conformidad con las NIA, aplicamos nuestro juicio profesional y mantenemos una actitud de escepticismo profesional durante toda la auditoría. También:

- Identificamos y evaluamos los riesgos de incorrección material en los estados financieros, debida a fraude o error, diseñamos y aplicamos los procedimientos de auditoría para responder a esos riesgos y obtener evidencia de auditoría suficiente y apropiada para obtener una base para nuestra opinión. El riesgo de no detectar una incorrección material debida a fraude es mayor que en el caso de una incorrección material, ya que el fraude puede implicar colusión, falsificación, manifestaciones intencionalmente erróneas, omisiones intencionales o la anulación del control interno.
- Obtenemos conocimiento del control interno importante para la auditoría con el fin de diseñar los procedimientos de auditoría que consideramos adecuados en las circunstancias, y no con la finalidad de expresar una opinión sobre la eficacia del control interno de la Entidad.
- Evaluamos lo apropiado de las políticas contables utilizadas y la razonabilidad de las estimaciones contables, así como las revelaciones hechas por la administración de la Entidad.



- Concluimos sobre lo apropiado del uso de la administración de las bases contables aplicables a una entidad en funcionamiento y, con base en la evidencia de auditoría obtenida, concluimos sobre si existe o no una incertidumbre importante relacionada con eventos o con condiciones que pueden originar dudas significativas sobre la capacidad de la Entidad para continuar como entidad en funcionamiento. Si concluimos que existe una incertidumbre importante, se nos requiere que llamemos la atención en nuestro informe de auditoría sobre la correspondiente información revelada en los estados financieros o, si dicha revelación es insuficiente, que expresemos una opinión modificada. Nuestras conclusiones se basan en la evidencia de auditoría obtenida hasta la fecha de nuestro informe. Sin embargo, hechos o condiciones futuras pueden ser causa de que la Entidad deje de ser una entidad en funcionamiento.

Nos comunicamos con los responsables del Gobierno de la Entidad en relación, entre otras cuestiones, con el alcance planeado y el momento de realización de la auditoría y los hallazgos importantes de la auditoría, así como cualquier deficiencia significativa en el control interno que identificamos durante nuestra auditoría.

**SERVICIOS DE AUDITORÍAS INTEGRALES Y  
ASESORÍA ADMINISTRATIVA, S.C.**

**C.P.C. Jorge Alberto Valladares Hernández**  
**Socio Auditor**  
21 de enero de 2022

**INSTITUTO DE CAPACITACION PARA EL TRABAJO DEL ESTADO DE QUERETARO**  
**ESTADO DE ACTIVIDADES**

Del 01 de enero al 31 de diciembre de 2021 y 2020



Concepto	2021	2020
<b>INGRESOS Y OTROS BENEFICIOS</b>		
<b>Ingresos de la Gestión</b>	<b>7,262,436.86</b>	<b>6,649,280.21</b>
Impuestos	-	-
Cuotas y Aportaciones de Seguridad Social	-	-
Contribuciones de Mejoras	-	-
Derechos	-	-
Productos	-	-
Aprovechamientos	-	-
Ingresos por Venta de Bienes y Servicios	7,262,436.86	6,649,280.21
<b>Participaciones, Aportaciones, Convenios, Incentivos derivados de la colaboración fiscal, Fondos distintos de aportaciones, Transferencias, Asignaciones, Subsidios y Subvenciones, y Pensiones y Jubilaciones.</b>	<b>131,619,107.90</b>	<b>131,954,425.53</b>
Participaciones, Aportaciones, Convenios, Incentivos derivados de la Colaboración Fiscal y Fondos distintos de Aportaciones	80,269,752.00	81,382,151.00
Transferencia, Asignaciones, Subsidios y Subvenciones, y Pensiones y Jubilaciones.	51,349,355.90	50,572,274.53
<b>Otros Ingresos y Beneficios</b>	-	-
Ingresos Financieros	-	-
Incremento por Variación de Inventarios	-	-
Disminución del Exceso de Estimaciones por Pérdida o Deterioro u Obsolescencia	-	-
Disminución del Exceso de Provisiones	-	-
Otros Ingresos y Beneficios Varios	-	-
<b>Total de Ingresos y Otros Beneficios</b>	<b>138,881,544.76</b>	<b>138,603,705.74</b>
<b>GASTOS Y OTRAS PÉRDIDAS</b>		
<b>Gastos de Funcionamiento</b>	<b>110,299,697.78</b>	<b>105,591,686.17</b>
Servicios Personales	98,749,582.82	94,123,883.35
Materiales y Suministros	4,820,209.63	4,893,267.01
Servicios Generales	6,729,905.33	6,574,535.81
<b>Transferencia, Asignaciones, Subsidios y Otras Ayudas</b>	<b>11,506,396.40</b>	<b>4,368,913.64</b>
Transferencias Internas y Asignaciones al Sector Público	-	-
Transferencias al Resto del Sector Público	-	-
Subsidios y Subvenciones	-	-
Ayudas Sociales	1,652,184.00	1,459,555.00
Pensiones y Jubilaciones	9,854,212.40	2,909,358.64
Transferencias a Fidelcomisos, Mandatos y Contratos Análogos	-	-
Transferencias a la Seguridad Social	-	-
Donativos	-	-
Transferencias al Exterior	-	-
<b>Participaciones y Aportaciones</b>	-	-
Participaciones	-	-
Aportaciones	-	-
Convenios	-	-
<b>Intereses, Comisiones y Otros Gastos de la Deuda Pública</b>	-	-
Intereses de la Deuda Pública	-	-
Comisiones de la Deuda Pública	-	-
Gastos de la Deuda Pública	-	-
Costo por Coberturas	-	-
Apoyos Financieros	-	-
<b>Otros Gastos y Pérdidas Extraordinarias</b>	<b>1,907,189.41</b>	<b>2,278,843.98</b>
Estimaciones, Depreciaciones, Deterioros, Obsolescencia y Amortizaciones	1,907,189.41	2,278,843.98
Provisiones	-	-
Disminución de Inventarios	-	-
Aumento por Insuficiencia de Estimaciones por Pérdida o Deterioro y Obsolescencia	-	-
Aumento por Insuficiencia de Provisiones	-	-
Otros Gastos	-	-
<b>Inversión Pública</b>	-	-
Inversión Pública no Capitalizable	-	-
<b>Total de Gastos y Otras Pérdidas</b>	<b>123,713,283.59</b>	<b>112,239,443.79</b>
<b>Resultados del Ejercicio (Ahorro/Desahorro)</b>	<b>15,168,261.17</b>	<b>26,364,261.95</b>

Bajo protesta de decir verdad declaramos que los Estados Financieros y sus Notas son razonablemente correctos y responsabilidad del emisor

**Uc. Guillermo Caudillo Herrera**  
**Director Administrativo**  
**ICATEQ**

**CP. Jesús Arredondo Velázquez**  
**Director General**  
**ICATEQ**



# INSTITUTO DE CAPACITACION PARA EL TRABAJO DEL ESTADO DE QUERETARO

## Estado de Situación Financiera

Del 01 de enero al 31 de diciembre de 2021 y 2020  
(PESOS)



Concepto	Año	
	2021	2020
<b>ACTIVO</b>		
<b>Activo Circulante</b>		
Efectivo y Equivalentes	34,855,653.62	33,381,548.56
Derechos a Recibir Efectivo o Equivalentes	589,127.42	409,807.42
Derechos a Recibir Bienes o Servicios	80,442.98	19,329.85
Inventarios		
Almacenes		
Estimación por Pérdida o Deterioro de Activos Circulantes		
Otros Activos Circulantes		
<b>Total de Activos Circulantes</b>	<b>35,525,224.02</b>	<b>33,810,685.83</b>
<b>Activo No Circulante</b>		
Inversiones Financieras a Largo Plazo		
Derechos a Recibir Efectivo o Equivalentes a Largo Plazo		
Bienes Inmuebles, Infraestructura y Construcciones en Proceso	46,890,364.92	46,890,364.92
Bienes Muebles	51,484,722.57	51,284,722.57
Activos Intangibles		
Depreciación, Deterioro y Amortización Acumulada de Bienes	(19,491,604.09)	(17,584,414.68)
Activos Diferidos	68,289.00	99,789.00
Estimación por Pérdida o Deterioro de Activos no Circulantes		
Otros Activos no Circulantes		
<b>Total de Activos No Circulantes</b>	<b>78,951,772.40</b>	<b>80,690,461.81</b>
<b>Total del Activo</b>	<b>114,476,996.42</b>	<b>114,501,147.64</b>
<b>PASIVO</b>		
<b>Pasivo Circulante</b>		
Cuentas por Pagar a Corto Plazo	2,241,440.62	3,957,117.40
Documentos por Pagar a Corto Plazo	12,394,007.31	3,056,669.00
Porción a Corto Plazo de la Deuda Pública a Largo Plazo		
Títulos y Valores a Corto Plazo		
Pasivos Diferidos a Corto Plazo		
Fondos y Bienes de Terceros en Garantía y/o Administración a Corto Plazo		
Provisiones a Corto Plazo		
Otros Pasivos a Corto Plazo		
<b>Total de Pasivos Circulantes</b>	<b>14,635,447.93</b>	<b>7,015,786.40</b>
<b>Pasivo No Circulante</b>		
Total de Pasivos No Circulantes		
<b>Total del Pasivo</b>	<b>14,635,447.93</b>	<b>7,015,786.40</b>
<b>HACIENDA PÚBLICA/PATRIMONIO</b>		
<b>Hacienda Pública/Patrimonio Contribuido</b>		
Aportaciones	88,330,612.00	88,130,612.00
Donaciones de Capital	27,618,105.00	27,418,105.00
Actualización de la Hacienda Pública/Patrimonio	60,712,507.00	60,712,507.00
<b>Hacienda Pública/Patrimonio Generado</b>	<b>11,510,936.49</b>	<b>19,354,749.24</b>
Resultados del Ejercicio (Ahorro/ Desahorro)	15,168,261.17	26,364,261.95
Resultados de Ejercicios Anteriores	(3,657,324.68)	(7,009,512.71)
Revalúos		
Reservas		
Rectificaciones de Resultados de Ejercicios Anteriores		
<b>Exceso o Insuficiencia en la Actualización de la Hacienda Pública/Patrimonio</b>		
Resultado por Posición Monetaria		
Resultado por Tenencia de Activos no Monetarios		
<b>Total Hacienda Pública/Patrimonio</b>	<b>99,841,548.49</b>	<b>107,485,361.24</b>
<b>Total del Pasivo y Hacienda Pública/Patrimonio</b>	<b>114,476,996.42</b>	<b>114,501,147.64</b>

Bajo protesta de decir verdad declaramos que los Estados Financieros y sus Notas son razonablemente correctos y responsabilidad del emisor

Lic. Guillermo Caudillo Herrera  
Director Administrativo

ICATEQ

CP. Jesús Arredondo Velázquez  
Director General

ICATEQ

**INSTITUTO DE CAPACITACION PARA EL TRABAJO DEL ESTADO DE QUERETARO**  
**Estado de Variación en la Hacienda Pública**  
 Del 01 de enero al 31 de diciembre de 2021 y 2020



Concepto	Hacienda/Patrimonio Contribuido	Hacienda Pública/Patrimonio Generado de Ejercicios Anteriores	Hacienda Pública/Patrimonio Generado del Ejercicio	Exceso o Insuficiencia en la Actualización de la Hacienda Pública / Patrimonio	TOTAL
<b>Hacienda Pública / Patrimonio Contribuido Neto de 2020</b>	<b>88,130,612.00</b>	<b>0.00</b>	<b>0.00</b>	<b>0.00</b>	<b>88,130,612.00</b>
Aportaciones	27,418,105.00				27,418,105.00
Donaciones de Capital					0.00
Actualización de la Hacienda Pública/Patrimonio	60,712,507.00				60,712,507.00
<b>Hacienda Pública / Patrimonio Generado Neto de 2020</b>	<b>0.00</b>	<b>-7,009,512.71</b>	<b>26,364,261.95</b>	<b>0.00</b>	<b>19,354,749.24</b>
Resultados del Ejercicio (Ahorro/Desahorro)			26,364,261.95		26,364,261.95
Resultados de Ejercicios Anteriores		-7,009,512.71			-7,009,512.71
Revalúos					0.00
Reservas					0.00
Rectificaciones de Resultados de Ejercicios Anteriores					0.00
<b>Exceso o Insuficiencia en la Actualización de la Hacienda Pública / Patrimonio Neto de 2020</b>	<b>0.00</b>	<b>0.00</b>	<b>0.00</b>	<b>0.00</b>	<b>0.00</b>
Resultado por Posición Monetaria					
Resultado por Tenencia de Activos no Monetarios					
<b>Hacienda Pública/Patrimonio Neto Final del ejercicio 2020</b>	<b>88,130,612.00</b>	<b>-7,009,512.71</b>	<b>26,364,261.95</b>	<b>0.00</b>	<b>107,485,361.24</b>
<b>Cambios en la Hacienda Pública / Patrimonio Contribuido Neto 2021</b>	<b>200,000.00</b>	<b>0.00</b>	<b>0.00</b>	<b>0.00</b>	<b>200,000.00</b>
Aportaciones	200,000.00				200,000.00
Donaciones de Capital					0.00
Actualización de la Hacienda Pública/Patrimonio					0.00
<b>Variaciones de la Hacienda Pública/Patrimonio Generado Neto del ejercicio 2021</b>	<b>0.00</b>	<b>3,352,188.03</b>	<b>-11,196,000.78</b>	<b>0.00</b>	<b>-7,843,812.75</b>
Resultados del Ejercicio (Ahorro/Desahorro)			15,168,261.17		15,168,261.17
Resultados de Ejercicios Anteriores		3,352,188.03	-26,364,261.95		-23,012,073.92
Revalúos					0.00
Reservas					0.00
Rectificaciones de Resultados de Ejercicios Anteriores					0.00
<b>Cambios en el Exceso o Insuficiencia en la Actualización de la Hacienda Pública / Patrimonio Neto de 2021</b>	<b>0.00</b>	<b>0.00</b>	<b>0.00</b>	<b>0.00</b>	<b>0.00</b>
Resultado por Posición Monetaria					
Resultado por Tenencia de Activos no Monetarios					
<b>Saldo Neto en la Hacienda Pública / Patrimonio 2021</b>	<b>88,330,612.00</b>	<b>-3,657,324.68</b>	<b>15,168,261.17</b>	<b>0.00</b>	<b>99,841,548.49</b>

Bajo protesta de decir verdad declaramos que los Estados Financieros y sus Notas son razonablemente correctos y responsabilidad del emisor

  
 Lic. Guillermo Caudillo Herrera  
 Director Administrativo  
 ICATEQ

  
 CP. Jesús Aredondo Velázquez  
 Director General  
 ICATEQ

**INSTITUTO DE CAPACITACION PARA EL TRABAJO DEL ESTADO DE QUERETARO**  
**Estado de Cambios en la Situación Financiera**  
 Del 01 de Enero al 31 de diciembre de 2021



Concepto	Origen	Aplicación	Concepto	Origen	Aplicación
<b>ACTIVO</b>			<b>PASIVO</b>		
<b>Activo Circulante</b>	1,938,689.41	1,934,538.19	<b>Pasivo Circulante</b>	9,335,338.31	1,715,676.78
Efectivo y Equivalentes	0.00	1,714,538.19	Cuentas por Pagar a Corto Plazo	9,335,338.31	1,715,676.78
Derechos a Recibir Efectivo o Equivalentes		1,474,105.06	Documentos por Pagar a Corto Plazo		
Derechos a Recibir Bienes o Servicios		179,320.00	Porción a Corto Plazo de la Deuda Pública a Largo Plazo		
Inventarios		61,113.13	Títulos y Valores a Corto Plazo	9,335,338.31	
Almacenes			Pasivos Diferidos a Corto Plazo		
Estimación por Pérdida o Deterioro de Activos Circulantes			Depreciación		
Otros Activos Circulantes			Fondos y Bienes de Terceros en Garantía y/o Administración a Corto Plazo		
<b>Activo No Circulante</b>	1,938,689.41	200,000.00	Provisiones a Corto Plazo		
Inversiones Financieras a Largo Plazo			Otros Pasivos a Corto Plazo		
Derechos a Recibir Efectivo o Equivalentes a Largo Plazo			<b>Pasivo No Circulante</b>	0.00	0.00
Bienes Inmuebles, Infraestructura y Construcciones en Proceso			Cuentas por Pagar a Largo Plazo		
Bienes Muebles		200,000.00	Documentos por Pagar a Largo Plazo		
Activos Intangibles			Deuda Pública a Largo Plazo		
Depreciación, Deterioro y Amortización	1,907,189.41		Pasivos Diferidos a Largo Plazo		
Acumulada de Bienes			Fondos y Bienes de Terceros en Garantía y/o		
Activos Diferidos	31,500.00		en Administración a Largo Plazo		
Estimación por Pérdida o Deterioro de Activos no Circulantes			Provisiones a Largo Plazo		
Otros Activos no Circulantes			<b>HACIENDA PÚBLICA/ PATRIMONIO</b>	3,552,188.03	11,196,000.78
			<b>Hacienda Pública/Patrimonio Contribuido</b>	200,000.00	0.00
			Aportaciones	200,000.00	
			Actualización de la Hacienda Pública / Patrimonio		
			<b>Hacienda Pública/Patrimonio Generado</b>	3,352,188.03	11,196,000.78
			Resultados del Ejercicio (Ahorro / Desahorro)		
			Resultados de Ejercicios Anteriores	3,352,188.03	
			Revalúos		
			Reservas		
			Rectificaciones de Resultados de Ejercicios Anteriores		
			<b>Exceso o Insuficiencia en la Actualización de la Hacienda Pública/Patrimonio</b>	0.00	0.00
			Resultado por Posición Monetaria		
			Resultado por Tenencia de Activos no Monetarios		

Bajo protesta de decir verdad declaramos que los Estados Financieros y sus notas son razonablemente correctos y responsabil

  
**Lic. Guillermo Caudillo Herrera**  
 Director Administrativo  
**ICATEQ**

  
**CP. Jesús Arredondo Velázquez**  
 Director General  
**ICATEQ**

**Instituto de Capacitación para el Trabajo del Estado de Querétaro**  
**ESTADO DE FLUJOS DE EFECTIVO**

Del 01 de enero al 31 de diciembre de 2021 y 2020



Concepto	2021	2020
<b>Flujos de Efectivo de las Actividades de Operación</b>		
<b>Origen</b>		
Impuestos	138,292,417.34	138,603,705.74
Cuotas y Aportaciones de Seguridad Social		
Contribuciones de mejoras		
Derechos		
Productos		
Aprovechamientos		
Ingresos por ventas de bienes y Prestación de Servicios	6,673,309.44	6,649,280.21
Participaciones, Aportaciones, Convenios, Incentivos derivados de la colaboración Fiscal y fondos distintos de Aportaciones	80,269,752.00	81,382,151.00
Transferencias, asignaciones, subsidios y Subvenciones, y Pensiones y Jubilaciones	51,349,355.90	50,572,274.53
Otros Orígenes de Operación		
<b>Aplicación</b>	<b>111,165,203.63</b>	<b>109,960,599.81</b>
Servicios Personales	88,124,082.27	94,123,883.35
Materiales y Suministros	4,804,819.63	4,893,267.01
Servicios Generales	6,729,905.33	6,574,535.81
Transferencias Internas y Asignaciones al Sector Público		
Transferencias al resto del Sector Público		
Subsidios y Subvenciones		
Ayudas Sociales	1,652,184.00	1,459,555.00
Pensiones y Jubilaciones	9,854,212.40	2,909,358.64
Transferencias a Fideicomisos, Mandatos y Contratos Análogos		
Transferencias a la Seguridad Social		
Donativos		
Transferencias al Exterior		
Participaciones		
Aportaciones		
Convenios		
Otras Aplicaciones de Operación		
<b>Flujos Netos de Efectivo por Actividades de Operación</b>	<b>27,127,213.71</b>	<b>28,643,105.93</b>
<b>Flujos de Efectivo de las Actividades de Inversión</b>		
<b>Origen</b>	<b>0.00</b>	<b>2,982,947.97</b>
Bienes Inmuebles, Infraestructura y Construcciones en Proceso		
Bienes Muebles		
Otros Orígenes de Inversión		2,982,947.97
<b>Aplicación</b>	<b>0.00</b>	<b>0.00</b>
Bienes Inmuebles, Infraestructura y Construcciones en Proceso		
Bienes Muebles		
Otras Aplicaciones de Inversión		
<b>Flujos Netos de Efectivo por Actividades de Inversión</b>	<b>0.00</b>	<b>2,982,947.97</b>
<b>Flujo de Efectivo de las Actividades de Financiamiento</b>		
<b>Origen</b>	<b>0.00</b>	<b>0.00</b>
Endeudamiento Neto		
Interno		
Externo		
Otros Orígenes de Financiamiento		
<b>Aplicación</b>	<b>25,653,108.65</b>	<b>18,699,222.52</b>
Servicios de la Deuda		
Interno	3,381,284.00	2,853,570.13
Externo		
Otras Aplicaciones de Financiamiento	22,271,824.65	15,845,652.39
<b>Flujos netos de Efectivo por Actividades de Financiamiento</b>	<b>-25,653,108.65</b>	<b>-18,699,222.52</b>
<b>Incremento/Disminución Neta en el Efectivo y Equivalentes al Efectivo</b>	<b>1,474,105.06</b>	<b>12,926,831.38</b>
<b>Efectivo y Equivalentes al Efectivo al Inicio del Ejercicio</b>	<b>33,381,548.56</b>	<b>20,454,717.18</b>
<b>Efectivo y Equivalentes al Efectivo al Final del Ejercicio</b>	<b>34,855,653.62</b>	<b>33,381,548.56</b>

Bajo protesta de decir verdad declaramos que los Estados Financieros y sus Notas son razonablemente correctos y responsabilidad del emisor.

Lic. Guillermo Caudillo Herrera  
Director Administrativo  
ICATEQ

CP. Jesús Arredondo Velázquez  
Director General  
ICATEQ

# Instituto de Capacitación para el Trabajo del Estado de Querétaro

Informe Sobre Pasivos Contingentes

Del 01 de Enero al 31 de diciembre de 2021



Compromisos de Pago Art. 109 LPMRP

Antigüedad

Tipo de Recurso

Conceptos	Tipo de Recurso		Antigüedad		Compromisos de Pago Art. 109 LPMRP				
	Recurso Propio	Recurso Ajeno	Saldo Inicial al Periodo	< año	> año	Saldo final al 31/12/2021	Ejercicio Fiscal 1 (2022)	Ejercicio Fiscal 2 (2023)	Ejercicio Fiscal 3 (2024)
<b>Integración de Pasivos</b>									
<b>Corto Plazo</b>	0	0	0			0	0	0	0
Proveedores	0	0	0			0	0	0	0
Contratistas	0	0	0			0	0	0	0
Demandas y Juicios	0	0	0			0	0	0	0
Adeudos Impuestos Estatales y Federales	0	0	0			0	0	0	0
Compromisos plurianuales	0	0	0			0	0	0	0
Contingencias Civiles	0	0	0			0	0	0	0
Contratos con Asociaciones público privadas	0	0	0			0	0	0	0
Adeudos con arrendamientos puros o privados	0	0	0			0	0	0	0
Cuenta por Pagar por Nomina	0	0	0			0	0	0	0
<b>Largo Plazo</b>	0	0	0			0	0	0	0
Proveedores	0	0	0			0	0	0	0
Contratistas	0	0	0			0	0	0	0
Demandas y Juicios	0	0	0			0	0	0	0
Adeudos Impuestos Estatales y Federales	0	0	0			0	0	0	0
Compromisos plurianuales	0	0	0			0	0	0	0
Contingencias Civiles	0	0	0			0	0	0	0
Contratos con Asociaciones público privadas	0	0	0			0	0	0	0
Adeudos con arrendamientos puros o financieros	0	0	0			0	0	0	0
Otras Cuentas por Pagar	0	0	0			0	0	0	0
<b>Total de Deuda y Otros Pasivos</b>	<b>0</b>	<b>0</b>	<b>0</b>			<b>0</b>	<b>0</b>	<b>0</b>	<b>0</b>

Bajo protesta de decir verdad declaramos que los Estados Financieros y sus Notas son razonablemente correctos y responsabilidad del emisor

Otros Especificar Corto Plazo: Nada que manifestar

Otros Especificar Largo Plazo: Nada que manifestar

Lic. Guillermo Caudillo Herrera  
Director Administrativo  
ICATEQ

CP. Jesús Arredondo Velázquez  
Director General  
ICATEQ

**NOTAS A LOS ESTADOS FINANCIEROS**

Con el propósito de dar cumplimiento a los artículos 46 y 49 de la Ley General de Contabilidad Gubernamental (LGCG), así como a la normatividad emitida por el Consejo Nacional de Armonización Contable (CONAC), en seguida, se presentan las notas a los estados financieros correspondientes al ejercicio fiscal 2021, teniendo presente los postulados de revelación suficiente e importancia relativa con la finalidad de que la información sea de mayor utilidad para los usuarios. Los tres tipos de notas que acompañan a los estados financieros son:

- a) Notas de Desglose
- b) Notas de Memoria (cuentas de orden), y
- c) Notas de Gestión Administrativa

**a) NOTAS DE DESGLOSE**

**I) Notas al Estado de Situación Financiera**

**Activo**

- Efectivo y equivalentes

1. En este apartado se informa el tipo y monto de los fondos con afectación específica al 31 de diciembre de 2021

(Pesos)		
FONDOS CON AFECTACIÓN ESPECÍFICA:	TIPO	MONTO
Otros Efectivos y Equivalentes (Fondos Fijos)		0.00
<b>TOTAL</b>		<b>\$ 0.00</b>

Asimismo, se informa el tipo, el monto y el plazo de las inversiones temporales menores a tres meses al 31 de diciembre de 2021:

(Pesos)			
INVERSIONES FINANCIERAS HASTA TRES MESES:	TIPO	MONTO	PLAZO
Inversiones a la vista	Inversiones	0.00	Indefinido
<b>TOTAL</b>		<b>\$ 0.00</b>	

- **Derechos a recibir efectivo o equivalentes y bienes o servicios a recibir:**
- 2. Corresponde integrar en este apartado, por tipo de contribución, los montos al 31 de diciembre de 2021 que se encuentren pendientes de cobro y por recuperar de hasta cinco ejercicios anteriores. Así mismo, se informa los montos sujetos a algún tipo de juicio con una antigüedad mayor a cinco ejercicios anteriores y la factibilidad de cobro:

(Pesos)

CONTRIBUCIÓN PENDIENTE DE COBRO Y DE RECUPERAR HASTA POR CINCO EJERCICIOS:	TIPO	MONTO	MONTO SUJETO A JUICIO MAYOR A CINCO EJERCICIOS	FACTIBILIDAD DE COBRO
IMPUESTOS	Nada que manifestar			
CUOTAS Y APORTACIONES DE SEGURIDAD				
CONTRIBUCIONES DE MEJORAS				
DERECHOS				
PRODUCTOS				
APROVECHAMIENTOS				
INGRESOS POR VENTAS DE BIENES Y SERVICIOS				
PARTICIPACIONES Y APORTACIONES				
TRANSFERENCIAS, ASIGNACIONES, SUBSIDIOS Y OTRAS AYUDAS				
<b>TOTAL</b>		<b>\$ 0.00</b>		

INSTITUTO DE CAPACITACIÓN PARA EL TRABAJO DEL ESTADO DE QUERÉTARO

3. Se informa de manera agrupada, el monto al 31 de diciembre del 2021 de los derechos a recibir efectivo y equivalentes (excepto cuentas por cobrar de contribuciones o fideicomisos que se encuentran dentro de inversiones financieras, participaciones y aportaciones de capital) en una desagregación por su vencimiento en días a 90, 180, menor o igual a 365 y mayor a 365. Adicionalmente se informa de las características cualitativas relevantes que les afectan a estas cuentas:

DERECHOS A RECIBIR EFECTIVO O EQUIVALENTES (excepto cuentas por cobrar de contribuciones o fideicomisos que se encuentran dentro de inversiones financieras, participaciones y aportaciones de capital):	MONTO	CARACTERÍSTICAS CUALITATIVAS
a) Menor o igual a 90 días		
CUENTAS POR COBRAR	574,469.80	Clientes Diversos
DEUDORES DIVERSOS POR COBRAR	14,657.63	Deudores diversos
DEUDORES POR ANTICIPOS DE LA TESORERÍA	0.00	
PRESTAMOS OTORGADOS	0.00	
OTROS DERECHOS A RECIBIR EFECTIVO	0.00	
<b>Sub-Total</b>	<b>\$ 589,127.43</b>	
b) Mayor a 90 días y menor o igual a 180 días		
CUENTAS POR COBRAR	0.00	
DEUDORES DIVERSOS POR COBRAR	0.00	
DEUDORES POR ANTICIPOS DE LA TESORERÍA	0.00	
PRESTAMOS OTORGADOS	0.00	
OTROS DERECHOS A RECIBIR EFECTIVO	0.00	
<b>Sub-Total</b>	<b>\$ 0.00</b>	
c) Mayor a 180 días y menor o igual a 365 días		
CUENTAS POR COBRAR	0.00	
DEUDORES DIVERSOS POR COBRAR	0.00	
DEUDORES POR ANTICIPOS DE LA TESORERÍA	0.00	
PRESTAMOS OTORGADOS	0.00	
OTROS DERECHOS A RECIBIR EFECTIVO	0.00	
<b>Sub-Total</b>	<b>\$ 0.00</b>	
d) Mayor a 365 días		
DOCUMENTOS POR COBRAR	0.00	
DEUDORES DIVERSOS	0.00	
PRESTAMOS OTORGADOS	0.00	
OTROS DERECHOS A RECIBIR EFECTIVO	0.00	
<b>Sub-Total</b>	<b>\$ 0.00</b>	
<b>TOTAL</b>	<b>\$ 589,127.43</b>	



Se informa de manera agrupada, el monto al 31 de diciembre de 2021 de los derechos a recibir bienes o servicios (excepto cuentas por cobrar de contribuciones o fideicomisos que se encuentran dentro de inversiones financieras, participaciones y aportaciones de capital) en una desagregación por su vencimiento en días a 90, 180, menor o igual a 365 y mayor a 365. Adicionalmente se informa de las características cualitativas relevantes que les afectan a estas cuentas:

(Pesos)

DERECHOS A RECIBIR BIENES O SERVICIOS:	MONTO	CARACTERÍSTICAS CUALITATIVAS
a) Menor o igual a 90 días		
ANTICIPO A PROVEEDORES POR ADQUISICIÓN DE BIENES Y PRESTACIÓN DE SERVICIOS	80,442.98	Prepago combustible
ANTICIPO A PROVEEDORES POR ADQUISICIÓN DE BIENES INMUEBLES Y MUEBLES	0.00	
ANTICIPO A PROVEEDORES POR ADQUISICIÓN DE BIENES INTANGIBLES	0.00	
ANTICIPO A CONTRATISTAS POR OBRAS PUBLICAS	0.00	
OTROS DERECHOS A RECIBIR BIENES O SERVICIOS	0.00	
<b>Sub-Total</b>	<b>80,442.98</b>	
b) Mayor a 90 días y menor o igual a 180 días		
ANTICIPO A PROVEEDORES POR ADQUISICIÓN DE BIENES Y PRESTACIÓN DE SERVICIOS	0.00	Nada que Manifestar
ANTICIPO A PROVEEDORES POR ADQUISICIÓN DE BIENES INMUEBLES Y MUEBLES	0.00	
ANTICIPO A PROVEEDORES POR ADQUISICIÓN DE BIENES INTANGIBLES	0.00	
ANTICIPO A CONTRATISTAS POR OBRAS PUBLICAS	0.00	
OTROS DERECHOS A RECIBIR BIENES O SERVICIOS	0.00	
<b>Sub-Total</b>	<b>\$ 0.00</b>	
c) Mayor a 180 días y menor o igual a 365 días		
ANTICIPO A PROVEEDORES POR ADQUISICIÓN DE BIENES Y PRESTACIÓN DE SERVICIOS	0.00	Nada que manifestar
ANTICIPO A PROVEEDORES POR ADQUISICIÓN DE BIENES INMUEBLES Y MUEBLES	0.00	
ANTICIPO A PROVEEDORES POR ADQUISICIÓN DE BIENES INTANGIBLES	0.00	
ANTICIPO A CONTRATISTAS POR OBRAS PUBLICAS	0.00	
OTROS DERECHOS A RECIBIR BIENES O SERVICIOS	0.00	
<b>Sub-Total</b>	<b>\$ 0.00</b>	
<b>TOTAL</b>	<b>\$ 88,442.98</b>	

INSTITUTO DE CAPACITACIÓN PARA EL TRABAJO DEL ESTADO DE QUERÉTARO

- Bienes disponibles para su transformación o consumo (Inventarios)

4. Se clasifican como bienes disponibles para su transformación, aquellos que se encuentran dentro de la cuenta de inventarios. En esta nota, se informa del sistema de conteo y el método de valuación aplicado a los inventarios, así como la conveniencia de su aplicación dada la naturaleza de estos. Adicionalmente se revela el impacto en la información financiera por cambios en el método o sistema:

CUENTA DE INVENTARIO DE ARTÍCULOS DE TRANSFORMACIÓN Y/O ELABORACIÓN	SISTEMA DE COSTEO	MÉTODO DE VALUACIÓN	CONVENIENCIA DEL MÉTODO	IMPACTO FINANCIERO POR CAMBIO DE MÉTODO
INVENTARIO DE MERCANCIAS PARA VENTA	Nada que Manifestar			
INVENTARIO DE MERCANCIAS TERMINADAS				
INVENTARIO DE MERCANCIAS EN PROCESO DE ELABORACIÓN				
INVENTARIO DE MATERIAS PRIMAS, MATERIALES Y SUMINISTROS PARA PRODUCCIÓN				
BIENES EN TRANSITO				

5. De la cuenta de almacén se informa acerca del método de valuación, así como la conveniencia de su aplicación. Adicionalmente, se revela el impacto en la información financiera por cambios en el método:

CUENTA DE ALMACÉN	MÉTODO DE VALUACIÓN	CONVENIENCIA DEL MÉTODO	IMPACTO FINANCIERO POR CAMBIO DE MÉTODO
MATERIALES DE ADMINISTRACIÓN, EMISIÓN DE DOCUMENTOS Y ARTÍCULOS OFICIALES	Nada que Manifestar		
ALIMENTOS Y UTENSILIOS			
MATERIALES Y ARTÍCULOS DE CONSTRUCCIÓN Y DE REPARACIÓN			
PRODUCTOS QUÍMICOS, FARMACÉUTICOS Y DE LABORATORIO			
COMBUSTIBLES, LUBRICANTES Y ADITIVOS			
VESTUARIO, BLANCOS, PRENDAS DE PROTECCIÓN Y ARTÍCULOS DEPORTIVOS			
MATERIALES Y SUMINISTROS DE SEGURIDAD			
HERRAMIENTAS, REFACCIONES Y ACCESORIOS MENORES PARA CONSUMO			

- **Inversiones Financieras**

6. De la cuenta de inversiones financieras, que considera los fideicomisos, se informa de éstos, los recursos asignados por tipo, monto al 31 de diciembre de 2021 y características significativas que tengan o puedan tener alguna incidencia en las mismas:

(Pesos)

FIDEICOMISO	TIPO	MONTO	CARACTERÍSTICAS SIGNIFICATIVAS
FIDEICOMISOS, MANDATOS Y CONTRATOS ANÁLOGOS DEL PODER EJECUTIVO	Nada que Manifestar		
FIDEICOMISOS, MANDATOS Y CONTRATOS ANÁLOGOS DEL PODER LEGISLATIVO			
FIDEICOMISOS, MANDATOS Y CONTRATOS ANÁLOGOS DEL PODER JUDICIAL			
FIDEICOMISOS, MANDATOS Y CONTRATOS ANÁLOGOS PÚBLICOS NO EMPRESARIALES Y NO FINANCIEROS			
FIDEICOMISOS, MANDATOS Y CONTRATOS ANÁLOGOS PÚBLICOS EMPRESARIALES Y NO FINANCIEROS			
FIDEICOMISOS, MANDATOS Y CONTRATOS ANÁLOGOS PÚBLICOS FINANCIEROS			
FIDEICOMISOS, MANDATOS Y CONTRATOS ANÁLOGOS DE ENTIDADES FEDERATIVAS			
FIDEICOMISOS, MANDATOS Y CONTRATOS ANÁLOGOS DE MUNICIPIOS			
FIDEICOMISOS, MANDATOS Y CONTRATOS ANÁLOGOS DE EMPRESAS PRIVADAS Y PARTICULARES			
<b>TOTAL</b>		<b>\$ 0.00</b>	

INSTITUTO DE CAPACITACIÓN PARA EL TRABAJO DEL ESTADO DE QUERÉTARO

7. Se informa de las inversiones financieras, los saldos al 31 de diciembre del 2021 de las participaciones y aportaciones de capital:

(Pesos)

PARTICIPACIONES Y APORTACIONES DE CAPITAL	SALDO
PARTICIPACIONES Y APORTACIONES DE CAPITAL A LARGO PLAZO EN EL SECTOR PÚBLICO	Nada que Manifestar
PARTICIPACIONES Y APORTACIONES DE CAPITAL A LARGO PLAZO EN EL SECTOR PRIVADO	
PARTICIPACIONES Y APORTACIONES DE CAPITAL A LARGO PLAZO EN EL SECTOR EXTERNO	
<b>TOTAL</b>	<b>\$ 0.00</b>

- **Bienes muebles, inmuebles e intangibles**

8. Se informa de manera agrupada por cuenta, los rubros de bienes muebles, el monto al 31 de diciembre de 2021 de la depreciación del ejercicio y la acumulada, el método de depreciación, tasas aplicadas y los criterios de aplicación de los mismos. Asimismo, se informa de las características significativas del estado en que se encuentran los activos:

(Pesos)

CUENTA DE BIENES MUEBLES	MONTO DE DEPRECIACIÓN DEL EJERCICIO	MONTO DE DEPRECIACIÓN ACUMULADA	MÉTODO DE DEPRECIACIÓN	TASA APLICADA	CRITERIO DE APLICACIÓN	CARACTERÍSTICAS SIGNIFICATIVAS DEL ESTADO EN QUE ENCUENTREN
MOBILIARIO Y EQUIPO DE ADMINISTRACIÓN	823,287.02	11,158,180.99	Lineal	10%		Activos / En Uso
MOBILIARIO Y EQUIPO EDUCACIONAL Y RECREATIVO	192,014.15	3,840,802.13	Lineal	20%		Activos / En Uso
EQUIPO E INSTRUMENTAL MÉDICO Y DE LABORATORIO	0.00	0.00				
EQUIPO DE TRANSPORTE	19,999.98	1,100,832.51	Lineal	20%		Activos / En Uso
EQUIPO DE DEFENSA Y SEGURIDAD	0.00	0.00				
MAQUINARIA, OTROS EQUIPOS Y HERRAMIENTAS	871,888.26	3,391,788.46	Lineal	10%		Activos / En Uso
ACTIVOS BIOLÓGICOS	0.00	0.00				
<b>TOTAL</b>	<b>1,730,707.00</b>	<b>19,491,604.09</b>				

9. Se informa de manera agrupada por cuenta, los rubros de bienes inmuebles, el monto al 31 de diciembre de 2021 de la depreciación del ejercicio y la acumulada, el método de depreciación, tasas aplicadas y los criterios de aplicación de los mismos. Asimismo, se informa de las características significativas del estado en que se encuentran los activos:

(Pesos)

CUENTA DE BIENES INMUEBLES	MONTO DE DEPRECIACIÓN DEL EJERCICIO	MONTO DE DEPRECIACIÓN ACUMULADA	MÉTODO DE DEPRECIACIÓN	TASA APLICADA	CRITERIO DE APLICACIÓN	CARACTERÍSTICAS SIGNIFICATIVAS DEL ESTADO EN QUE ENCUENTREN
VIVIENDAS	0.00	0.00	Lineal	02%		
EDIFICIOS NO HABITACIONALES						
INFRAESTRUCTURA						
OTROS BIENES INMUEBLES						
<b>TOTAL</b>	<b>\$ 0.00</b>	<b>\$ 0.00</b>				

- Se informa de manera agrupada por cuenta, los rubros de activos intangibles y diferidos, su monto al 31 de diciembre de 2021, naturaleza, amortización del ejercicio, amortización acumulada, tasa y método aplicados:

(Pesos)

CUENTA DE ACTIVOS INTANGIBLES	MONTO	NATURALEZA	AMORTIZACIÓN ACUMULADA DEL EJERCICIO	AMORTIZACIÓN ACUMULADA	TASA APLICADA	MÉTODO APLICADO
SOFTWARE	Nada que manifestar					
PATENTES, MARCAS Y DERECHOS						
CONCESIONES Y FRANQUICIAS						
LICENCIAS						
OTROS ACTIVOS INTANGIBLES						
<b>TOTAL</b>	<b>\$ 0.00</b>		<b>\$ 0.00</b>	<b>\$ 0.00</b>		

INSTITUTO DE CAPACITACIÓN PARA EL TRABAJO DEL ESTADO DE QUERÉTARO

- **Estimaciones y deterioros**  
10. Se informa los criterios utilizados para la determinación de las estimaciones:

CUENTA	CRITERIOS UTILIZADOS PARA LA DETERMINACIÓN DE LAS ESTIMACIONES
ESTIMACIONES POR PERDIDAS DE CUENTAS INCOBRABLES DE DOCUMENTOS POR COBRAR	Nada que Manifestar
ESTIMACIONES POR PERDIDAS DE CUENTAS INCOBRABLES DE DEUDORES DIVERSOS	
ESTIMACIONES POR PERDIDA DE CUENTAS INCOBRABLES DE INGRESOS POR COBRAR	
ESTIMACIONES POR PERDIDA DE CUENTAS INCOBRABLES DE PRESTAMOS OTORGADOS	
ESTIMACIONES POR PERDIDA DE OTRAS CUENTAS INCOBRABLES	
DETERIOR ACUMULADO DE ACTIVOS BIOLÓGICOS	

- **Otros Activos**

11. De las cuentas de otros activos, se informa por tipo circulante y no circulante, los montos totales asociados al 31 de diciembre de 2021 y sus características cualitativas significativas que les impacten financieramente:

CUENTA	MONTO TOTAL	CARACTERÍSTICAS CUALITATIVAS QUE IMPACTEN FINANCIERAMENTE
<b>Activo circulante</b>		
BIENES EN GARANTÍA	68,289.06	Deposito con CFE, Renta de inmueble de Dir. Gral. y equipo de fotocopiado
BIENES DERIVADOS DE EMBARGOS, DECOMISOS, ASEGURAMIENTOS Y DACIÓN EN PAGO	0.00	
<b>Sub-Total</b>	<b>\$ 68,289.06</b>	
<b>Activo no circulante</b>		
BIENES EN CONCESIÓN	0.00	
BIENES EN ARRENDAMIENTO FINANCIERO	0.00	
BIENES EN COMODATO	0.00	
<b>Sub-Total</b>	<b>\$ 0.00</b>	
<b>TOTAL</b>	<b>\$ 68,289.06</b>	

**Pasivo<sup>1</sup>**

Se informa el monto al 31 de diciembre de 2021 de las cuentas por pagar en una desagregación por su vencimiento en días a 90, 180, menor o igual a 365 y mayor a 365. Asimismo, se informa sobre la factibilidad del pago de dichos pasivos:

(Pesos)

CUENTAS POR PAGAR:	MONTO	FACTIBILIDAD DE PAGO
a) Menor o igual a 90 días		
SERVICIOS PERSONALES POR PAGAR	0.00	
PROVEEDORES POR PAGAR	15,390.00	Alta
CONTRATISTAS POR OBRAS PUBLICAS	0.00	
PARTICIPACIONES Y APORTACIONES	0.00	
TRANSFERENCIAS OTORGADAS	0.00	
INTERESES, COMISIONES Y OTROS GASTOS DE LA DEUDA PUBLICA	0.00	
RETENCIONES Y CONTRIBUCIONES POR PAGAR	2,102,950.62	Alta, se liquidará en enero 2022 2021 (ISR y Salarios)
DEVOLUCIONES DE LA LEY DE INGRESOS	0.00	
OTRAS CUENTAS POR PAGAR	123,100.00	Alta
<b>Sub-Total</b>	<b>2,241,440.62</b>	
b) Mayor a 90 días y menor o igual a 180 días		
SERVICIOS PERSONALES POR PAGAR	0.00	
PROVEEDORES POR PAGAR	0.00	
CONTRATISTAS POR OBRAS PUBLICAS	0.00	
PARTICIPACIONES Y APORTACIONES	0.00	
TRANSFERENCIAS OTORGADAS	0.00	
INTERESES, COMISIONES Y OTROS GASTOS DE LA DEUDA PUBLICA	0.00	
RETENCIONES Y CONTRIBUCIONES POR PAGAR	0.00	
DEVOLUCIONES DE LA LEY DE INGRESOS	0.00	
OTRAS CUENTAS POR PAGAR	0.00	
<b>Sub-Total</b>	<b>0.00</b>	

<sup>1</sup> Con respecto a la información de la deuda pública, ésta se incluye en el informe de deuda pública en la nota 11 "información sobre la Deuda y el Reporte Analítico de la Deuda" de las notas de Gestión Administrativa

INSTITUTO DE CAPACITACIÓN PARA EL TRABAJO DEL ESTADO DE QUERÉTARO

c) Mayor a 180 días y menor o igual a 365 días

SERVICIOS PERSONALES POR PAGAR	0.00
PROVEEDORES POR PAGAR	0.00
CONTRATISTAS POR OBRAS PUBLICAS	0.00
PARTICIPACIONES Y APORTACIONES	0.00
TRANSFERENCIAS OTORGADAS	0.00
INTERESES, COMISIONES Y OTROS GASTOS DE LA DEUDA PUBLICA	0.00
RETENCIONES Y CONTRIBUCIONES POR PAGAR	0.00
DEVOLUCIONES DE LA LEY DE INGRESOS	0.00
OTRAS CUENTAS POR PAGAR	0.00
<b>Sub-Total</b>	<b>0.00</b>

d) Mayor a 365 días

PROVEEDORES POR PAGAR	0.00
CONTRATISTAS POR OBRAS PUBLICAS	0.00
<b>Sub-Total</b>	<b>0.00</b>
<b>TOTAL</b>	<b>2,241,440.62</b>

Se informa el monto al 31 de diciembre del 2021 de los documentos por pagar en una desagregación por su vencimiento en días a 90, 180, menor o igual a 365 y mayor a 365. Asimismo, se informa sobre la factibilidad del pago de dichos pasivos:

(Pesos)		
DOCUMENTOS POR PAGAR:	MONTO	FACTIBILIDAD DE PAGO
a) Menor o igual a 90 días		
DOCUMENTOS COMERCIALES	12,386,537.31	No Aplica
DOCUMENTOS CON CONTRATISTAS POR OBRAS PUBLICAS	0.00	
OTROS DOCUMENTOS POR PAGAR	7,470.00	
<b>Sub-Total</b>	<b>\$ 12,394,007.31</b>	
b) Mayor a 90 días y menor o igual a 180 días		
DOCUMENTOS COMERCIALES	0.00	
DOCUMENTOS CON CONTRATISTAS POR OBRAS PUBLICAS	0.00	
OTROS DOCUMENTOS POR PAGAR	0.00	
<b>Sub-Total</b>	<b>\$ 0.00</b>	



c) Mayor a 180 días y menor o igual a 365 días

DOCUMENTOS COMERCIALES	0.00
DOCUMENTOS CON CONTRATISTAS POR OBRAS PUBLICAS	0.00
OTROS DOCUMENTOS POR PAGAR	0.00
<b>Sub-Total</b>	<b>\$ 0.00</b>

d) Mayor a 365 días

DOCUMENTOS COMERCIALES	0.00
DOCUMENTOS CON CONTRATISTAS POR OBRAS PUBLICAS	0.00
OTROS DOCUMENTOS POR PAGAR	0.00
<b>Sub-Total</b>	<b>\$ 0.00</b>
<b>TOTAL</b>	<b>\$ 12,394,007.31</b>

Se informa de manera agrupada el monto al 31 de diciembre de 2021 de los recursos localizados en fondos de bienes de terceros en administración y/o garantía a corto y largo plazo. Así como la naturaleza de dichos recursos y sus características cualitativas significativas que les afecten o pudieran afectarles financieramente:

(Pesos)

A CORTO PLAZO:	MONTO	NATURALEZA	CARACTERÍSTICAS CUALITATIVAS QUE AFECTEN FINANCIERAMENTE
FONDOS EN GARANTÍA	No Aplica		
FONDOS EN ADMINISTRACIÓN			
FONDOS CONTINGENTES			
FONDOS DE FIDEICOMISOS			
OTROS FONDOS DE TERCEROS			
VALORES Y BIENES EN GARANTÍA			
<b>Sub-Total</b>	<b>\$ 0.00</b>		

INSTITUTO DE CAPACITACIÓN PARA EL TRABAJO DEL ESTADO DE QUERÉTARO

A LARGO PLAZO:	MONTO	NATURALEZA	CARACTERÍSTICAS CUALITATIVAS QUE AFECTEN FINANCIERAMENTE
FONDOS EN GARANTÍA	No Aplica		
FONDOS EN ADMINISTRACIÓN			
FONDOS CONTINGENTES			
FONDOS DE FIDEICOMISOS			
OTROS FONDOS DE TERCEROS			
VALORES Y BIENES EN GARANTÍA			
<b>Sub-Total</b>	<b>\$ 0.00</b>		
<b>TOTAL</b>	<b>\$ 0.00</b>		

Se informa de las cuentas de los pasivos diferidos y otros, su tipo, naturaleza, y monto al 31 de diciembre de 2021. Asimismo, las características significativas que les impacten o pudieran impactarles financieramente.

(Pesos)

TIPO	MONTO	NATURALEZA	CARACTERÍSTICAS CUALITATIVAS QUE AFECTEN FINANCIERAMENTE
CRÉDITOS DIFERIDOS	0		
INTERESES COBRADOS POR ADELANTADO	0	No Aplica	
OTROS PASIVOS DIFERIDOS	0		
<b>TOTAL</b>	<b>\$ 0.00</b>		

II) **Notas al Estado de Actividades**

**Ingresos de gestión**

1. De los rubros de impuestos, cuotas y aportaciones de seguridad social, contribuciones de mejoras, derechos, productos, aprovechamientos, y de ingresos por venta de bienes y prestación de servicios, los cuales están armonizados con los rubros del Clasificador por Rubros de Ingresos, se informarán los montos totales y cualquier característica significativa.

(Pesos)

CLASE DE INGRESOS:	MONTO	CARACTERÍSTICA SIGNIFICATIVA
Ingresos por servicios prestados por organismos descentralizados	7,262,436.86	Venta de cursos de capacitación
<b>TOTAL</b>	<b>7,262,436.86</b>	

2. Participaciones, Aportaciones, Convenios, Incentivos Derivados de la Colaboración Fiscal, Fondos Distintos de Aportaciones, Transferencias, Asignaciones, Subsidios y Subvenciones, y Pensiones y Jubilaciones

(Pesos)

CLASE DE INGRESOS:	MONTO	CARACTERÍSTICA SIGNIFICATIVA
Participaciones y Aportaciones	80,269,752.00	Aportación Estatal
<b>TOTAL</b>	<b>80,269,752.00</b>	

3. De los rubros de participaciones, aportaciones, convenios, incentivos derivados de la colaboración fiscal, fondos distintos de aportaciones, transferencias, asignaciones, subsidios y subvenciones, y pensiones y jubilaciones, los cuales están armonizados con los rubros del Clasificador por Rubros de Ingresos, se informarán los montos totales y cualquier característica significativa.

(Pesos)

CLASE DE INGRESOS:	MONTO	CARACTERÍSTICA SIGNIFICATIVA
Subsidios	51,349,355.90	Subsidio federal
<b>TOTAL</b>	<b>51,349,355.90</b>	

INSTITUTO DE CAPACITACIÓN PARA EL TRABAJO DEL ESTADO DE QUERÉTARO

3. De los rubros de Ingresos Financieros, Incremento por Variación de Inventarios, Disminución del Exceso de Estimaciones por Pérdida o Deterioro u Obsolescencia, Disminución del Exceso de Provisiones, y de Otros Ingresos y Beneficios Varios, se informarán los montos totales y cualquier característica significativa.

Otros Ingresos y Beneficios

OTROS INGRESOS Y BENEFICIOS VARIOS:	TIPO	MONTO	NATURALEZA	CARACTERÍSTICAS SIGNIFICATIVAS
OTROS INGRESOS DE EJERCICIOS ANTERIORES				
BONIFICACIONES Y DESCUENTOS OBTENIDOS				
DIFERENCIAS POR TIPO DE CAMBIO A FAVOR				
DIFERENCIAS DE COTIZACIONES A FAVOR EN VALORES NEGOCIABLES				
RESULTADO POR POSICIÓN MONETARIA				
UTILIDADES POR PARTICIPACIÓN PATRIMONIAL				
OTROS INGRESOS Y BENEFICIOS VARIOS				
<b>TOTAL</b>		\$ 0.00		

Gastos y otras pérdidas

(Pesos)

MONTO TOTAL DE GASTOS		121,806,094.18	100.00%
CUENTA	MONTO INDIVIDUAL	PORCENTAJE DEL TOTAL DEL GASTO	
Sueldos	34,105,790.71	28.00 %	
Honorarios	22,678,256.33	19.00 %	

III) Notas al Estado de Variación en la Hacienda Pública

Se informa de manera agrupada, acerca de las modificaciones al patrimonio contribuido por tipo, naturaleza y monto al 31 de diciembre del 2021:

(Pesos)

CUENTA	MONTO	NATURALEZA
<b>APORTACIONES</b>	0	
Inversiones Financieras a Largo Plazo	0	
Bienes Inmuebles e Infraestructura	0	
Bienes Muebles	200,000.00	
Bienes Intangibles	0	
<b>DONACIONES DE CAPITAL</b>	0	
Inversiones Financieras a Largo Plazo	0	
Bienes Inmuebles e Infraestructura	0	
Bienes Muebles	0	
Bienes Intangibles	0	
<b>ACTUALIZACIÓN DE LA HACIENDA PÚBLICA/PATRIMONIO</b>	0	
Inversiones Financieras a Largo Plazo	0	
Bienes Inmuebles e Infraestructura	0	
Bienes Muebles	0	
Bienes Intangibles	0	

INSTITUTO DE CAPACITACIÓN PARA EL TRABAJO DEL ESTADO DE QUERÉTARO

Se informa de manera agrupada, acerca del monto al 31 de diciembre del 2021 así como la procedencia de los recursos que modifican al patrimonio generado:  
(Pesos)

CUENTA	MONTO	PROCEDENCIA DEL RECURSO
<b>RESULTADO DEL EJERCICIO</b>	15,168,261.17	
<b>RESULTADOS DE EJERCICIOS ANTERIORES</b>	26,364,261.95	
<b>REVALÚOS</b>	0.00	
Revalúo de Bienes Inmuebles	0	
Revalúo de Bienes Muebles	0	
Revalúo de Bienes Intangibles	0	
Otros Revalúos	0	
<b>RESERVAS</b>	0.00	
Reservas de Patrimonio	0	
Reservas Territoriales	0	
Reservas por Contingencias	0	
<b>RECTIFICACIONES DE RESULTADOS DE EJERCICIOS ANTERIORES</b>	0.00	
Cambios en Políticas Contables	0	
Cambios por Errores Contables		

IV) Notas al Estado de Flujos de Efectivo

Efectivo y equivalentes

El análisis de los saldos inicial y final que figuran en la última parte del Estado de Flujo de Efectivo en la cuenta de efectivo y equivalentes es como sigue:

(Pesos)

CUENTA	2021	2020
Efectivo	0.00	0.00
Efectivo en Bancos – Tesorería	34,855,653.62	33,381,548.56
Efectivo en Bancos- Dependencias	0.00	0.00
Inversiones Temporales (hasta 3 meses)	0.00	0.00
Fondos con Afectación Específica	0.00	0.00
Depósitos de Fondos de Terceros y Otros	0.00	0.00
Otros Efectivos y Equivalentes	0.00	0.00
<b>Total de Efectivo y Equivalentes</b>	<b>34,855,653.62</b>	<b>33,381,548.56</b>

Se detallan las adquisiciones de bienes muebles e inmuebles con su monto global al 31 de diciembre del 2021 y, en su caso, el porcentaje de estas adquisiciones que fueron realizadas mediante subsidios de capital del sector central. Adicionalmente, se revela el importe al 31 de diciembre de 2021 de los pagos que durante el ejercicio se hicieron por la compra de los elementos citados:

(Pesos)

ADQUISICIONES POR ACTIVIDADES DE INVERSIÓN	MONTO GLOBAL	PORCENTAJE DE ADQUISICIÓN CON SUBSIDIOS DE SECTOR CENTRAL	IMPORTE DE PAGOS POR LA COMPRA
Bienes Inmuebles, Infraestructura y Construcciones en Proceso	0	0 %	0
Bienes Muebles	0	0 %	0

INSTITUTO DE CAPACITACIÓN PARA EL TRABAJO DEL ESTADO DE QUERÉTARO

A continuación, se expone la conciliación de los Flujos de Efectivos Netos de las Actividades de Operación y la cuenta de Ahorro / Desahorro antes de Rubros Extraordinarios:

(Pesos)

	2021	2020
<b>Ahorro/Desahorro antes de Rubros Extraordinarios</b>	<b>36,762,843.03</b>	<b>35,660,392.54</b>
<i>Movimientos de partidas (o rubros) que no afectan al efectivo</i>	<b>1,907,189.41</b>	<b>2,278,843.98</b>
Depreciación	1,907,189.41	2,278,843.98
Amortización		
Incrementos en las provisiones		
Incremento en inversiones producido por revaluación		
Ganancia/pérdida en venta de propiedad, planta y equipo		
Incremento en cuentas por cobrar		
Partidas extraordinarias		
Otros ingresos y beneficios		
<b>Flujos de Efectivo Netos de las Actividades de Operación</b>	<b>\$ 34,855,653.62</b>	<b>\$ 33,381,548.56</b>



V) Conciliación entre los Ingresos Presupuestarios y Contables, así como ente los Egresos Presupuestarios y los Gastos Contables

La conciliación se presenta atendiendo a lo dispuesto por el Acuerdo por el que se emite el formato de conciliación entre los ingresos presupuestarios y contables, así como entre los egresos presupuestarios y los gastos contables:

(Pesos)

A. Conciliación entre los Ingresos Presupuestarios y Contables:

<b>1. Ingresos Presupuestarios</b>		<b>138,881,544.76</b>
<b>2. Más ingresos contables no presupuestarios</b>		<b>0.00</b>
Ingresos Financieros	0.00	0.00
Incremento por variación de inventarios	0.00	
Disminución del exceso de estimaciones por pérdida o deterioro u obsolescencia	0.00	
Disminución del exceso de provisiones	0.00	
Otros ingresos y beneficios varios	0.00	
Otros ingresos contables no presupuestarios	0.00	
<b>3. Menos ingresos presupuestarios no contables</b>		<b>\$ 0.00</b>
Productos de capital	0.00	
Aprovechamientos capital	0.00	
Ingresos derivados de financiamientos	0.00	
Otros Ingresos presupuestarios no contables	0.00	
<b>4. Ingresos Contables (4 = 1 + 2 - 3)</b>		<b>138,881,544.76</b>

INSTITUTO DE CAPACITACIÓN PARA EL TRABAJO DEL ESTADO DE QUERÉTARO

B. Conciliación entre los Egresos Presupuestarios y los Gastos Contables:

1. Egresos Presupuestarios	121,806,094.18
<b>2. Menos egresos presupuestarios no contables</b>	<b>\$ 0.00</b>
Mobiliario y equipo de administración	0.00
Mobiliario y equipo educacional y recreativo	0.00
Equipo e instrumental médico y de laboratorio	0.00
Vehículos y equipo de transporte	0.00
Equipo de defensa y seguridad	0.00
Maquinaria, otros equipos y herramientas	0.00
Activos biológicos	0.00
Bienes inmuebles	0.00
Activos intangibles	0.00
Obra pública en bienes de dominio público	0.00
Obra pública en bienes propios	0.00
Proyectos productivos y acciones de fomento	0.00
Inversiones para el fomento de actividades productivas	0.00
Acciones y participaciones de capital	0.00
Compra de títulos y valores	0.00
Concesión de préstamos	0.00
Inversiones en fideicomisos, mandatos y otros análogos	0.00
Otras inversiones financieras	0.00
Provisiones para contingencias y otras erogaciones especiales	0.00
Amortización de la deuda pública	0.00
Adeudos de ejercicios fiscales anteriores (ADEFAS)	0.00
Otros Egresos Presupuestales No Contables	0.00

<b>3. Más Gasto Contables No Presupuestales</b>		<b>1,907,189.41</b>
Estimaciones, depreciaciones, deterioros, obsolescencia y amortizaciones	1,907,189.41	
Provisiones	0.00	
Disminución de inventarios	0.00	
Aumento por insuficiencia de estimaciones por pérdida o deterioro u obsolescencia	0.00	
Aumento por insuficiencia de provisiones	0.00	
Otros Gastos	0.00	
Otros Gastos Contables No Presupuestales	0.00	
<b>4. Total de Gasto Contable (4 = 1 - 2 + 3)</b>		<b>123,713,283.59</b>



b) NOTAS DE MEMORIA (Cuentas de Orden)

VI) Notas al Estado de Situación Financiera

Las cuentas de orden se utilizan para registrar movimientos de valores que no afecten o modifiquen el balance del ente contable, sin embargo, su incorporación en libros es necesaria con fines de recordatorio contable, de control y en general sobre los aspectos administrativos, o bien, para consignar sus derechos o responsabilidades contingentes que puedan, o no, presentarse en el futuro.

Las cuentas que se manejan para efectos de estas Notas son las siguientes:

Cuentas de Orden Contables y Presupuestarias:

Contables:

Valores

Emisión de obligaciones

Avales y garantías

Juicios

Contratos para Inversión Mediante Proyectos para Prestación de Servicios (PPS) y Similares

Bienes concesionados o en comodato

Presupuestarias:

Cuentas de ingresos

Cuentas de egresos

Se informa, de manera agrupada, las cuentas de orden contables y cuentas de orden presupuestario:



**Cuentas de orden contables y Presupuestarias**

**Contables:**

Los valores en custodia de instrumentos prestados a formadores de mercado e instrumentos de crédito recibidos en garantía de los formadores de mercado u otros:

**A. Valores:**

	TIPO	MONTO
Valores en Custodia	Nada que Manifestar	0
Instrumentos de Crédito Prestados a Formadores de Mercado		0
Instrumentos de Crédito Recibidos en Garantía de los Formadores de Mercado		0

Por tipo de emisión de instrumento, el monto al 31 de diciembre de 2021 tasa y vencimiento:

**B. Emisión de Obligaciones:**

	TIPO	MONTO	TASA	VENCIMIENTO
Autorización para la Emisión de Bonos, Títulos y Valores de la Deuda Pública Interna	Nada que Manifestar			
Autorización para la Emisión de Bonos, Títulos y Valores de la Deuda Pública Externa				
Suscripción de Contratos de Préstamos y Otras Obligaciones de la Deuda Pública Interna				
Suscripción de Contratos de Préstamos y Otras Obligaciones de la Deuda Pública Externa				

Los avales y garantías para respaldar obligaciones no fiscales del gobierno por tipo, monto al 31 de diciembre 2021, tasa y vencimiento:

(Pesos)

**C. Avales y Garantías:**

	TIPO	MONTO	TASA	VENCIMIENTO
Avales Autorizados	Nada que Manifestar			
Fianzas y Garantías Recibidas por Deudas a Cobrar				
Fianzas Otorgadas para Respaldo Obligaciones no Fiscales del Gobierno				

INSTITUTO DE CAPACITACIÓN PARA EL TRABAJO DEL ESTADO DE QUERÉTARO

Los juicios por demanda judicial en proceso de resolución:

(Pesos)

**D. Juicios:**

	TIPO	MONTO
Demanda Judicial en Proceso de Resolución	Nada que Manifestar	

Los contratos firmados de construcciones por tipo de contrato:

(Pesos)

**E. Contratos para Inversión Mediante Proyectos para Prestación de Servicios (PPS) y Similares:**

	TIPO	MONTO	VENCIMIENTO
Contratos para Inversión Mediante Proyectos para Prestación de Servicios (PPS) y Similares	Nada que Manifestar		

Los bienes administrados en concesión o en comodato, por tipo, monto al 31 de diciembre de 2021 y vencimiento:

(Pesos)

**F. Bienes en Concesión o en Comodato:**

	TIPO	MONTO	VENCIMIENTO
Bienes Bajo Contrato en Concesión	Nada que Manifestar	0	
Bienes Bajo Contrato en Comodato		0	

Atendiendo los lineamientos para el registro auxiliar sujeto a inventario de bienes arqueológicos, artísticos e históricos bajo custodia de los entes públicos a que hace referencia la LGCG:

(Pesos)

**G. Bienes Arqueológicos, Artísticos e Históricos:**

	TIPO	MONTO	OBSERVACIÓN
Bienes Arqueológicos Muebles	Nada que Manifestar		
Bienes Arqueológicos Inmuebles			
Bienes Arqueológicos Restos Humanos, de la Flora y de la Fauna			
Bienes Artísticos Muebles			
Bienes Artísticos Inmuebles			
Bienes Históricos Muebles			
Bienes Históricos Inmuebles			
Bienes Históricos Documentos y Expedientes			
Bienes Históricos Colecciones			

Por último, se hace referencia a las otras cuentas de orden contables:

(Pesos)

**H. Otras Cuentas de Orden:**

	TIPO	MONTO	OBSERVACIÓN
Control y Seguimiento	Nada que Manifestar		

INSTITUTO DE CAPACITACIÓN PARA EL TRABAJO DEL ESTADO DE QUERÉTARO

**Presupuestarias:**

Se informa del monto al 31 de diciembre 2021 de las cuentas de orden presupuestario:

(Pesos)

A. Ingresos:	MONTO	OBSERVACIÓN
Ley de Ingresos Estimada	132,551,364.00	
Ley de Ingresos por Ejecutar	6,330,180.76	
Modificaciones a la Ley de Ingresos Estimada	0.00	
Ley de Ingresos Devengada	0.00	
Ley de Ingresos Recaudada	- 138,881,544.76	
<b>Total</b>	<b>0.00</b>	

B. Egresos:	MONTO	OBSERVACIÓN
Presupuesto de Egresos Aprobado	- 132,551,364.00	
Presupuesto de Egresos por Ejercer	20,575,450.58	
Modificaciones al Presupuesto de Egresos Aprobado	- 9,830,180.76	
Presupuesto de Egresos Comprometido	0.00	
Presupuesto de Egresos Devengado	0.00	
Presupuesto de Egresos Ejercido	121,806,094.18	
Presupuesto de Egresos Pagado	0.00	
<b>Total</b>	<b>0.00</b>	



**c) NOTAS DE GESTIÓN ADMINISTRATIVA:**

**1. Introducción**

Los Estados Financieros de los entes públicos, proveen de información financiera a los principales usuarios de la misma, al Congreso y a los ciudadanos. El objetivo del presente documento es la revelación del contexto y de los aspectos económicos-financieros más relevantes que influyeron en las decisiones del periodo, y que deberán ser considerados en la elaboración de los estados financieros para la mayor comprensión de los mismos y sus particularidades. De esta manera, se informa y explica la respuesta del gobierno a las condiciones relacionadas con la información financiera de cada periodo de gestión; además, de exponer aquellas políticas que podrían afectar la toma de decisiones en periodos posteriores.

*Las presentes notas tienen como objetivo revelar los aspectos económicos y financieros que se presentaron durante este ejercicio fiscal, los cuales son considerados para la elaboración de los Estados Financieros. El Instituto de Capacitación para el Trabajo del Estado de Querétaro es un organismo con personalidad jurídica y patrimonio propio, por lo que se ha encargado de cumplir con los objetivos para el que fue creado.*

**2. Panorama Económico y Financiero**

Al cierre del ejercicio fiscal 2020, los daños no sólo se encuentran en el ámbito de la salud, sino que sus efectos se han resentido también en la captación de ingresos por concepto de la venta de servicios de este Instituto.

Al 31 de diciembre de 2020 se tiene una captación en lo que se refiere a los ingresos propios por la cantidad de 6,649,280.21 lo que representa el 50.96 % con respecto a los ingresos de 2019 y el 47.77 % de la meta establecida al 2020.

Los impactos mencionados prácticamente han afectado al menos el 50 % de la operación del instituto que se refleja en la caída de impartición de los cursos de capacitación impartidos por este Instituto.

**3. Autorización e Historia**

Se informará sobre:

- a) Fecha de creación del ente. Se crea "El Instituto de Capacitación para el Trabajo del Estado de Querétaro", como un organismo público descentralizado, con personalidad jurídica y patrimonio propio y con domicilio en la ciudad de Querétaro, Qro. El 29 de diciembre de 1994
- b) Principales cambios en su estructura. Ninguno

**4. Organización y Objeto Social**

En lo que se refiere a la Organización del Instituto:

Organismo descentralizado del Gobierno del Estado de Querétaro, dedicado a la formación de recursos humanos con 21 años de experiencia, y que a través de 7 Plantales y 2 Unidades Móviles se atiende a la sociedad de manera puntual en los 18 Municipios de Querétaro.

El Instituto de Capacitación para el Trabajo del Estado de Querétaro se crea mediante Convenio de Coordinación entre la Secretaría de Educación del Gobierno Federal y el Estado de Querétaro a los 19 días del mes de octubre de 1994.

## INSTITUTO DE CAPACITACIÓN PARA EL TRABAJO DEL ESTADO DE QUERÉTARO

El 29 de diciembre de 1994 se publica en la Sombra de Arteaga el Decreto que crea el Instituto de Capacitación para el Trabajo del Estado de Querétaro. El Instituto se crea como un Organismo Público Descentralizado, con personalidad jurídica y patrimonio propio.

### Estructura Orgánica

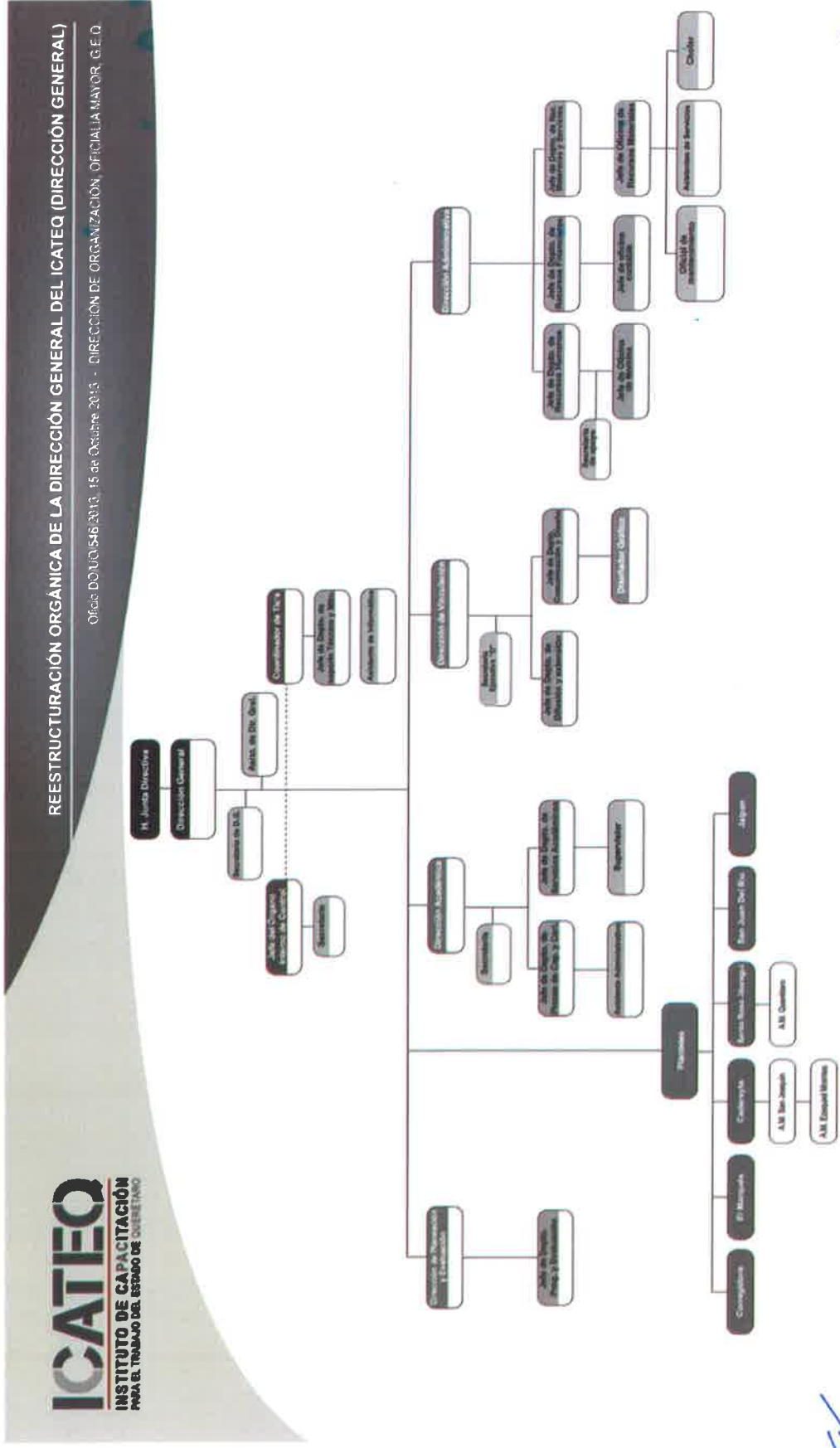

**REESTRUCTURACIÓN ORGÁNICA DE LA DIRECCIÓN GENERAL DEL ICATEQ**

Oficio DOUG-546-2013 - 15 de Octubre 2013 - DIRECCIÓN DE ORGANIZACIÓN, OFICIALIA MAYOR, G.E.Q.

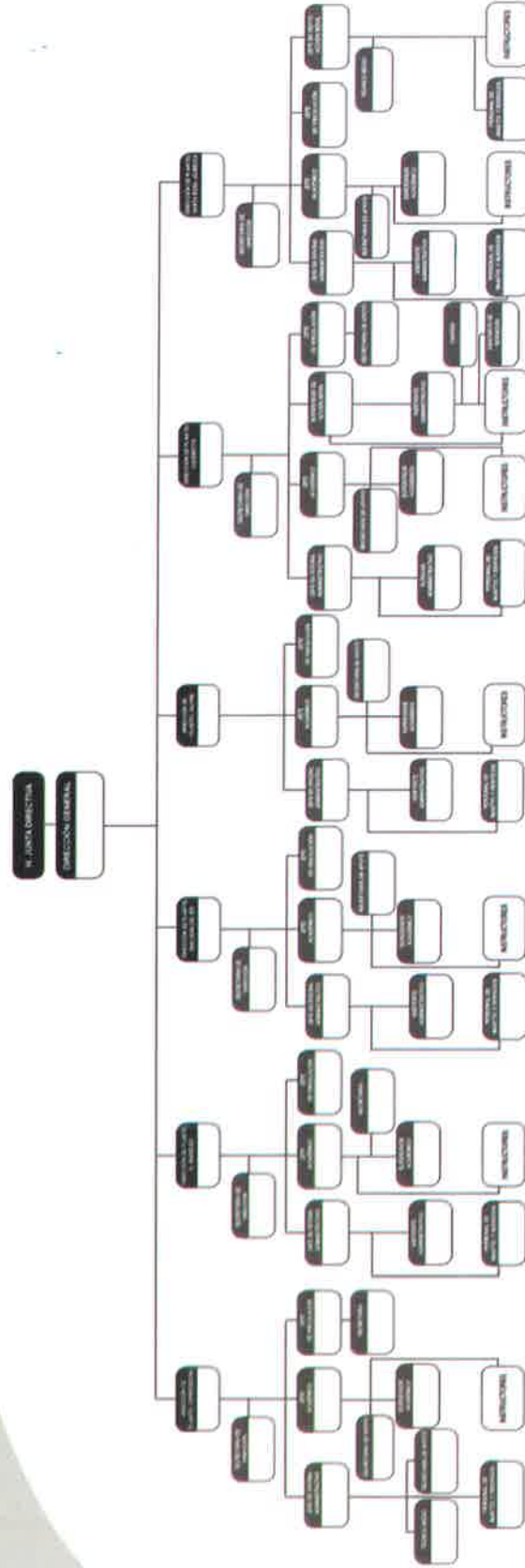

Nota: El campo de inspección de cada Parte corresponde únicamente a ODSO, según la lista transmitida del servicio y la Reportabilidad de recursos.

*[Handwritten signature]*

*[Handwritten signature]*

## INSTITUTO DE CAPACITACIÓN PARA EL TRABAJO DEL ESTADO DE QUERÉTARO

Se ofertan los siguientes servicios:

- Cursos Regulares y Cursos de Extensión

Se Ofertan en las instalaciones de los diferentes Planteles y en sus Acciones Móviles. Dichos cursos están agrupados por área o rama del sector productivo o de servicios. Su duración varía en número de horas. Los capacitandos que acreditan todos los objetivos de un curso, reciben un Reconocimiento con Validez Oficial.

- Cursos CAE (Capacitación Acelerada Específica)

Cursos de Capacitación con Validez Oficial para a trabajadores en activo (empresas, organizaciones, dependencias gubernamentales, etc.) en áreas de desarrollo humano, técnico y administrativas. El objetivo es impartir cursos al sector productivo, ya sea en el ámbito privado o sector público; a través de una oferta acorde a sus necesidades específicas que efficiencie sus procesos.

- Certificación ROCO (Reconocimiento Oficial a la Competencia Ocupacional)

Proceso de Evaluación del desempeño de una actividad laboral de una persona, que le permite obtener un diploma expedido por la Secretaría de Educación Pública (SEP), validando así los conocimientos, habilidades, destrezas y aptitudes independientemente a la forma en que los haya adquirido.

- Certificación CONOCER (Consejo de Normalización y Certificación)

Proceso mediante el cual se recogen y analizan las evidencias de la competencia laboral de una persona, con relación a la realización de una función individual referida a un Estándar de Competencia con el propósito de determinar si la persona es COMPETENTE o todavía no en dicha función individual.

El Instituto tendrá como objetivo:

- a) Impartir e impulsar la capacitación formal para el trabajo en la Entidad, propiciando su mejor calidad y su vinculación con el aparato productivo y las necesidades de desarrollo regional.
- b) Promover el surgimiento de nuevos perfiles académicos, que correspondan a las necesidades del mercado laboral; y
- c) Formar y actualizar a los instructores que se harán cargo de capacitar a los alumnos del Instituto.

### 5. Bases de Preparación de los Estados Financieros

Se informará sobre:

- a. Si se ha observado la normatividad emitida por el CONAC y las disposiciones legales aplicables.
- b. La normatividad aplicada para el reconocimiento, valuación y revelación de los diferentes rubros de la información financiera, así como las bases de medición utilizadas para la elaboración de los estados financieros; por ejemplo: costo histórico, valor de realización, valor razonable, valor de recuperación o cualquier otro método empleado y los criterios de aplicación de los mismos.

- c. Postulados básicos.
- d. Normatividad supletoria. En caso de emplear varios grupos de normatividades (normatividades supletorias), deberá realizar la justificación razonable correspondiente, su alineación con los PBCG y a las características cualitativas asociadas descritas en el MCCG (documentos publicados en el Diario Oficial de la Federación, agosto 2009).
- e. Para las entidades que por primera vez estén implementando la base del devengado de acuerdo a la Ley de Contabilidad, deberán:
  - i. Revelar las nuevas políticas de reconocimiento;
  - ii. Su plan de implementación;
  - iii. Revelar los cambios en las políticas, la clasificación y medición de las mismas, así como su impacto en la información financiera, y
  - iv. Presentar los últimos estados financieros con la normatividad anteriormente utilizada con las nuevas políticas para fines de comparación en la transición a la base del devengado.

Las principales políticas y prácticas contables utilizadas por el Instituto de Capacitación para el Trabajo del Estado de Querétaro, en el registro contable de sus operaciones, tienen los siguientes antecedentes y características: El Instituto de Capacitación para el Trabajo del Estado de Querétaro registra sus operaciones de conformidad con la Normatividad Contable de la Administración Pública del Estado de Querétaro y otras normas de información financiera aplicables a este tipo de entidades, las bases de contabilización que de dichas normas emanan, difieren en algunos casos de las Normas de Información Financiera, emitidas por el Consejo Mexicano para la Investigación y Desarrollo de Normas de Información Financiera, A.C. (CINIF).

El 1 de enero de 2009 entró en vigor la Ley General de Contabilidad Gubernamental (LGCG), la cual establece los criterios generales que regirán la contabilidad gubernamental y la emisión de información financiera de los entes públicos, con la finalidad de lograr su adecuada armonización. Asimismo, crea el Consejo Nacional de Armonización Contable (CONAC), como órgano de coordinación para la armonización de la Contabilidad Gubernamental y tiene por objeto la emisión de las Normas Contables y Lineamientos para la generación de la información financiera que deberán aplicar los entes públicos.

La armonización de los sistemas contables de los sujetos obligados se ajustará al desarrollo de los elementos técnicos y normativos definidos para cada año del horizonte previsto en los artículos transitorios de dicho ordenamiento; cuyo último plazo concluye en 31 de || de 2012.

En tanto el CONAC emita las disposiciones normativas correspondientes, los entes públicos deberán continuar aplicando la normatividad vigente en cada caso; es decir, la publicada por el Gobierno del Estado de Querétaro, denominada Normatividad Contable de la Administración Pública del Estado de Querétaro; acorde con lo establecido en el Artículo Décimo Primero Transitorio de la LGCG.

Las políticas contables adoptadas por el Instituto de Capacitación para el Trabajo del Estado de Querétaro para la preparación y presentación de sus estados financieros se resumen a continuación y, en los casos que se indican, difieren con lo dispuesto en las NIF del CINIF.

Estado de cambios en la situación financiera A partir del 1 de enero de 2008, entró en vigor la NIF B-2, Estado de flujos de efectivo, la cual sustituyó al boletín B-12, Estado de cambios en la situación financiera, que estuvo vigente hasta el 31 de diciembre de 2007.

Entidades no lucrativas

## INSTITUTO DE CAPACITACIÓN PARA EL TRABAJO DEL ESTADO DE QUERÉTARO

De acuerdo a la NIF B-16, Estados financieros de entidades con propósitos no lucrativos, el cambio total en el patrimonio debe clasificarse en sus componentes de cambios en patrimonio permanentemente restringido, cambios en el patrimonio temporalmente restringido y cambios en el patrimonio no restringido, de acuerdo con las limitaciones –restricciones– impuestas, ya sea por mandato legal o contractuales, para lo cual se requiere la elaboración del estado de actividades.

Dicha NIF no le es aplicable en virtud que La Normatividad Contable de la Administración Pública del Estado de Querétaro.

Acciones realizadas en relación con la armonización contable.

Se está en proceso de implementación de Sistema de Administración Automatizada de Contabilidad Gubernamental que permite la administración, tanto de la "Lista de Cuentas" propias del Instituto de Capacitación para el Trabajo del Estado de Querétaro, mismas que están alineadas al Plan de Cuentas, de conformidad con el Artículo 37 de la Ley General de Contabilidad Gubernamental (LGCG), como a las partidas presupuestales contenidas en el "Clasificador por Objeto del Gasto" del Gobierno del Estado de Querétaro.

Lo anterior, permite automatizar todos los procesos y operaciones contables, así como la recopilación de la información proveniente de las diversas áreas del Instituto, como son: Almacén, Nómina, Inventarios, Activos Fijos y Recaudación.

Mediante las importaciones descritas en el párrafo anterior, el sistema permite llevar a cabo el control del presupuesto, identificando y registrando los movimientos (ampliaciones, reducciones, compensaciones), que se realizan al mismo. Además de poderse identificar los distintos presupuestos que se generan a lo largo del año.

Por otro lado, el módulo de reportes contables genera los estados financieros que actualmente emiten los procesos contables del Instituto, así como los requeridos por la LGCG.

### 6. Políticas de Contabilidad Significativas

Se informará sobre:

- a. Actualización: se informará del método utilizado para la actualización del valor de los activos, pasivos y Hacienda Pública/Patrimonio y las razones de dicha elección. Así como informar de la desconexión o reconexión inflacionaria.
- b. Informar sobre la realización de operaciones en el extranjero y de sus efectos en la información financiera gubernamental.
- c. Método de valuación de la inversión en acciones de Compañías subsidiarias no consolidadas y asociadas.
- d. Sistema y método de valuación de inventarios y costo de lo vendido.
- e. Beneficios a empleados: revelar el cálculo de la reserva actuarial, valor presente de los ingresos esperados comparado con el valor presente de la estimación de gastos tanto de los beneficiarios actuales como futuros.
- f. Provisiones: objetivo de su creación, monto y plazo.
- g. Reservas: objetivo de su creación, monto y plazo.
- h. Cambios en políticas contables y corrección de errores junto con la revelación de los efectos que se tendrá en la información financiera del ente público, ya sea retrospectivos o prospectivos.
- i. Reclasificaciones: se deben revelar todos aquellos movimientos entre cuentas por efectos de cambios en los tipos de operaciones.
- j. Depuración y cancelación de saldos.

Reconocimiento de los efectos de la inflación

La NIF B-10, Efectos de la inflación, establece dos entornos económicos: "inflacionario" y "no inflacionario"; cuando la inflación acumulada en los tres ejercicios anteriores sea igual o mayor al 100% (entorno económico "inflacionario") se deberán reconocer los efectos de la inflación en la información financiera.

De conformidad con el artículo 9, fracción III, de la Ley General de Contabilidad Gubernamental, el CONAC emitirá lineamientos para el establecimiento de un sistema de costos, en los que se definirá el método de valuación y otros elementos.

La aplicación del método de actualización deberá expresar el valor de los inventarios en pesos de poder adquisitivo a la fecha del balance, y el del costo de ventas en pesos de poder adquisitivo promedio del ejercicio.

Con objeto de que en sus registros contables se identifique el valor original de los renglones revaluados, las Entidades deberán usar cuentas adicionales para registrar los importes de la actualización en cada caso.

En la reexpresión del rubro de inventarios no se incluirán materias primas o materiales cuya obsolescencia sea manifiesta.

Actualizar los renglones del activo fijo, identificados generalmente como edificios, construcciones, instalaciones, plantas, maquinaria y equipos de operación, mobiliario, equipo de oficina y de cómputo, equipo de transporte, así como aquellas otras inversiones en fase de proyección o construcción, etc.; y los cargos diferidos, incluyendo las partidas relativas a las depreciaciones y/o amortizaciones acumuladas, y las del ejercicio o periodo, según corresponda.

En la actualización de los distintos conceptos que integran este grupo, se expresará el valor de cada rubro del activo fijo y de su depreciación acumulada, así mismo de la amortización acumulada de los gastos por amortizar y/o cargos diferidos se actualizarán en pesos de poder adquisitivo a la fecha del balance. En cuanto a las depreciaciones y amortizaciones del ejercicio, su valor se expresará en pesos de poder adquisitivo promedio del ejercicio. No se considerarán activos en desuso.

Para el registro de la actualización se utilizarán cuentas de revaluación por cada rubro del activo no circulante. La actualización de las depreciaciones y amortizaciones del ejercicio, deberán registrarse afectando los resultados del ejercicio.

En la actualización de las operaciones derivadas de fluctuaciones cambiarias y los intereses provenientes de pasivos identificables con activos fijos, se procederá como sigue:

Se identificará el activo no circulante financiado con pasivos que originen las fluctuaciones cambiarias y/o intereses; se determinará en forma específica la parte de cargos que corresponderá incorporar a la actualización de los activos no circulantes y, por diferencia, la porción que constituya propiamente una pérdida cambiaria o un cargo por intereses, se deberán afectar los costos y gastos del ejercicio.

La cantidad que se determine como porción "capitalizable", de las fluctuaciones cambiantes e intereses, se cargará a la cuenta complementaria "Revaluación del Activo no circulante" que corresponda; si el monto de la actualización total del período es superior a la porción "capitalizable", la diferencia se cargará a la cuenta citada anteriormente. Asimismo, éste, no deberá exceder al importe total de la actualización del activo no circulante.

Método de Valuación de inventarios

Las adquisiciones se registran al costo de adquisición. Los consumos e inventarios finales se valúan utilizando el método de costo promedio, al cierre de cada ejercicio se actualizan mediante la aplicación de factores derivados del Índice Nacional de Precios al Consumidor (INPC). El ICATEQ no cuenta con inventarios.

El ICATEQ como Órgano Descentralizado del Poder Ejecutivo del Estado de Querétaro, tienen las obligaciones fiscales que se mencionan a continuación:

Presentar dictamen para efectos fiscales, salvo que se haya presentado escrito al SAT, donde se informe que se trata de un Organismo Descentralizado.

El ICATEQ por su estructura jurídica no es contribuyente del Impuesto Sobre la Renta de las Personas Morales, ni de la Participación de Utilidades de los Trabajadores.

En cuanto al Impuesto al Valor Agregado, el ICATEQ, tampoco es sujeto de este impuesto, debido a que no realiza actividad gravada conforme a la Ley de dicho impuesto, el impuesto por los gastos que efectúa se registra como egreso del ejercicio.

Retener y enterar el ISR cuando esté obligado a ello en los términos de la misma Ley.

Obtener la documentación que reúna todos los requisitos fiscales para su deducción

#### **7. Posición en Moneda Extranjera y Protección por Riesgo Cambiario**

Se informará sobre:

- a. Activos en moneda extranjera.
- b. Pasivos en moneda extranjera.
- c. Posición en moneda extranjera.
- d. Tipo de cambio.
- e. Equivalente en moneda nacional.

Lo anterior, por cada tipo de moneda extranjera que se encuentre en los rubros de activo y pasivo.

Adicionalmente, se informará sobre los métodos de protección de riesgo por variaciones en el tipo de cambio.

**En el caso de existir saldos en moneda extranjera, originados por derechos y obligaciones estas se actualizarán de conformidad con base en el tipo de cambio que da a conocer el Banco de México en el Diario Oficial de la Federación, de conformidad con la Normatividad Contable de la Administración Pública del Estado de Querétaro.**



## 8. Reporte Analítico del Activo

Debe mostrar la siguiente información:

- a. Vida útil o porcentajes de depreciación, deterioro o amortización utilizados en los diferentes tipos de activos.

La cuenta de depreciación, deterioro y amortización acumulada de bienes mueble, registra el importe de las depreciaciones acumulada de bienes muebles propiedad de ICATEQ de acuerdo a los Parámetros de Estimación de Vida Útil emitidos por el CONAC en la "guía de Vida Útil Estimada y Porcentajes de Depreciación", a partir de los bienes adquiridos en el ejercicio 2013 en base al acuerdo CACQRO/05/02/2013 de la Segunda Reunión Ordinaria 2013 del Consejo de Armonización Contable del Estado de Querétaro, para celebrada el 26 de junio de 2013.

El acuerdo CACQRO/05/02/2013, señalado en el párrafo anterior se modificó el 27 de diciembre de 2021 en el acta CACQRO/002/2021, de la Tercera Sesión del Consejo de Armonización Contable del Estado de Querétaro, para quedar de la siguiente manera:

*Los Entes Públicos que hayan adquirido bienes muebles e intangibles y bienes inmuebles con anterioridad al 2013 que hubiesen optado por no depreciarlos y que actualmente sigan registrados en el Activo por ser útil para el Ente Público, deben reconocer la depreciación correspondiente desde su fecha de adquisición los entes Públicos deberán realizar dicho reconocimiento a más tardar el 31 de diciembre de 2022.*

En cumplimiento anterior el INSTITUTO DE CPACITACION PARA EL TRABAJO DEL ESTADO DE QUERETARO ICATEQ, a más tardar el 31 de diciembre del 2022, procederá a reconocer la depreciación de los bienes muebles e inmuebles que se encuentren registrados en el Activo no circulante, adquiridos con anterioridad al año 2013.

Así mismo, los activos intangibles no se amortizan debido a que no tiene una vida útil determinable y se atiende a lo establecido en el punto 6.1 de la Reglas Específicas del Registro y Valoración del Patrimonio, así / PATRIMONIO. - como el punto V. VALOS INICIAL Y POSTERIOR DEL ACTIVO, PASIVO Y HACIENDA PUBLICA/ PATRIMONIO. - Activos Intangibles de las PRINCIPALES REGLAS DE REGISTRO Y VALORACION DEL PATRIMONIO (ELEMENTOS GENERALES).

Por otro lado, se informa que de acuerdo a lo señalado en el punto 8. Monto de capitalización de los bienes muebles e intangibles de las Reglas Específicas del Registro y Valoración del Patrimonio. Los bienes muebles cuyo costo unitario de adquisiciones sea igual o superior a 70 veces el valor diario de la UMA, se registrarán contablemente como un aumento en el activo no circulante. En la relación de los bienes muebles propiedad del INSTITUTO DE CPACITACION PARA EL TRABAJO DEL ESTADO DE QUERETARO ICATEQ que se adjunta a los Estados Financieros, se relacionan bienes que cuyo costo Histórico es menor a lo establecido (70 UMAS), derivado de que en la fecha de adquisición correspondían otros montos mínimos para considerarse como activo fijo

- b. Cambios en el porcentaje de depreciación o valor residual de los activos.  
Nada que manifestar
- c. Importe de los gastos capitalizados en el ejercicio, tanto financieros como de investigación y desarrollo.  
Nada que manifestar
- d. Riesgos por tipo de cambio o tipo de interés de las inversiones financieras.

## INSTITUTO DE CAPACITACIÓN PARA EL TRABAJO DEL ESTADO DE QUERÉTARO

Nada que manifestar

- e. Valor activado en el ejercicio de los bienes construidos por la entidad.  
Nada que manifestar
- f. Otras circunstancias de carácter significativo que afecten el activo, tales como bienes en garantía, señalados en embargos, litigios, títulos de inversiones entregados en garantías, baja significativa del valor de inversiones financieras, etc.  
Nada que manifestar
- g. Desmantelamiento de Activos, procedimientos, implicaciones, efectos contables.  
Nada que manifestar
- h. Administración de activos; planeación con el objetivo de que el ente los utilice de manera más efectiva

Adicionalmente, se deben incluir las explicaciones de las principales variaciones en el activo, en cuadros comparativos como sigue:

- a. Inversiones en valores.
- b. Patrimonio de Organismos descentralizados de Control Presupuestario Indirecto.
- c. Inversiones en empresas de participación mayoritaria.
- d. Inversiones en empresas de participación minoritaria.
- e. Patrimonio de organismos descentralizados de control presupuestario directo, según corresponda.

La depreciación de los Bienes Muebles e Inmuebles se efectúa de manera mensual con el fin de homologar los procesos contables establecidos, registrando las adquisiciones a su valor histórico, y calculando la depreciación por medio del método de línea recta, de acuerdo a los porcentajes mencionados en las notas de desglose.

Cuenta	Concepto	Años de vida útil	% de depreciación anual
1.2.3	<b>BIENES INMUEBLES, INFRAESTRUCTURA Y CONSTRUCCIONES EN PROCESO</b>		
1.2.3.2	Viviendas	50	2
1.2.3.3	Edificios No Habitacionales	30	3.3
1.2.3.4	Infraestructura	25	4

1.2.3.9	Otros Bienes Inmuebles	20	5
<b>1.2.4</b>	<b>BIENES MUEBLES</b>		
<b>1.2.4.1</b>	<b>Mobiliario y Equipo de Administración</b>		
1.2.4.1.1	Muebles de Oficina y Estantería	10	10
1.2.4.1.2	Muebles, Excepto De Oficina Y Estantería	10	10
1.2.4.1.3	Equipo de Cómputo y de Tecnologías de la Información	3	33.3
1.2.4.1.9	Otros Mobiliarios y Equipos de Administración	10	10
<b>1.2.4.2</b>	<b>Mobiliario y Equipo Educativo y Recreativo</b>		
1.2.4.2.1	Equipos y Aparatos Audiovisuales	3	33.3
1.2.4.2.2	Aparatos Deportivos	5	20
1.2.4.2.3	Cámaras Fotográficas y de Video	3	33.3
1.2.4.2.9	Otro Mobiliario y Equipo Educativo y Recreativo	5	20
<b>1.2.4.3</b>	<b>Equipo e Instrumental Médico y de Laboratorio</b>		
1.2.4.3.1	Equipo Médico y de Laboratorio	5	20
1.2.4.3.2	Instrumental Médico y de Laboratorio	5	20
<b>1.2.4.4</b>	<b>Equipo de Transporte</b>		
1.2.4.4.1	Automóviles y Equipo Terrestre	5	20
1.2.4.4.2	Carrocerías y Remolques	5	20

Cuenta	Concepto	Años de vida útil	% de depreciación anual
--------	----------	-------------------	-------------------------

INSTITUTO DE CAPACITACIÓN PARA EL TRABAJO DEL ESTADO DE QUERÉTARO

1.2.4.4.3	Equipo Aeroespacial	5	20
1.2.4.4.4	Equipo Ferroviario	5	20
1.2.4.4.5	Embarcaciones	5	20
1.2.4.4.9	Otros Equipos de Transporte	5	20
1.2.4.5	Equipo de Defensa y Seguridad <sup>1</sup>	*	*
<b>1.2.4.6</b>	<b>Maquinaria, Otros Equipos y Herramientas</b>		
1.2.4.6.1	Maquinaria y Equipo Agropecuario	10	10
1.2.4.6.2	Maquinaria y Equipo Industrial	10	10
1.2.4.6.3	Maquinaria y Equipo de Construcción	10	10
1.2.4.6.4	Sistemas de Aire Acondicionado, Calefacción y de Refrigeración Industrial y Comercial	10	10
1.2.4.6.5	Equipo de Comunicación y Telecomunicación	10	10
1.2.4.6.6	Equipos de Generación Eléctrica, Aparatos y Accesorios Eléctricos	10	10
1.2.4.6.7	Herramientas y Máquinas-Herramienta	10	10
1.2.4.6.9	Otros Equipos	10	10
<b>1.2.4.8</b>	<b>Activos Biológicos</b>		
1.2.4.8.1	Bovinos	5	20
1.2.4.8.2	Porcinos	5	20
1.2.4.8.3	Aves	5	20
1.2.4.8.4	Ovinos y Caprinos	5	20
1.2.4.8.5	Peces y Acuicultura	5	20
1.2.4.8.6	Equinos	5	20
1.2.4.8.7	Especies Menores y de Zoológico	5	20
1.2.4.8.8	Arboles y Plantas	5	20
1.2.4.8.9	Otros Activos Biológicos	5	20

**9. Fideicomisos, Mandatos y Análogos**

Se deberá informar:

- a. Por ramo administrativo que los reporta.
- b. Enlistar los de mayor monto de disponibilidad, relacionando aquéllos que conforman el 80% de las disponibilidades.

**El Instituto de Capacitación para el Trabajo del Estado de Querétaro no es fideicomitente y/o fideicomisario.**

**10. Reporte de la Recaudación**

INGRESOS	ESTATAL			FEDERAL			PROPIOS		TOTAL PROYECTO 2021
	ICATEQ	TIC	TOTAL	ICATEQ	TIC	TOTAL	ICATEQ		
<b>INGRESOS DE LIBRE DISPOSICIÓN</b>									
Productos de tipo corriente (productos financieros)	64,294,354	8,782,476	73,076,830	40,304,583	8,782,476	49,287,059	10,183,475		132,351,344
Ingresos por venta de bienes y servicios									
Transferencias internas y asignaciones al Sector Público (Estatal)	64,294,354	8,782,476	73,076,830				10,183,475		10,183,475
Transferencias internas y asignaciones al Sector Público (Federal)				40,304,583	8,782,476	49,287,059			73,076,830
Otros									49,289,089

**11. Información sobre la Deuda y el Reporte Analítico de la Deuda**

- a. Utilizar al menos los siguientes indicadores: deuda respecto al PIB y deuda respecto a la recaudación tomando, como mínimo, un período igual o menor a 5 años.
- b. Información de manera agrupada por tipo de valor gubernamental o instrumento financiero en la que se consideren intereses, comisiones, tasa, perfil de vencimiento y otros gastos de la deuda.

**El Instituto de Capacitación para el Trabajo del Estado de Querétaro, no tuvo deudas de carácter federal.**

**12. Calificaciones otorgadas**

Informar, tanto del ente público como cualquier transacción realizada, que haya sido sujeta a una calificación crediticia.

**El Instituto de Capacitación para el Trabajo del Estado de Querétaro**, no recibió calificaciones crediticias, por ende, no le es aplicable.

### 13. Proceso de Mejora

Se informará de:

Se han implementado diversas políticas de control interno, de acuerdo a la actualización que se han hecho al Manual de Organización, así como a las necesidades de El Instituto de Capacitación para el Trabajo del Estado de Querétaro, con el objeto de optimizar el desarrollo de las mismas.

El Instituto de Capacitación para el Trabajo del Estado de Querétaro tiene por objetivo fortalecer el desarrollo sustentable del Estado, mediante una capacitación de calidad y oportuna, para mejorar la calidad de vida de la población Queretana.

Administrar los recursos humanos, materiales y financieros de El Instituto de Capacitación para el Trabajo del Estado de Querétaro, basándose en los lineamientos establecidos por la normatividad aplicable.

Integrar, ejercer y controlar el presupuesto de egresos y fondo fijo revolvente asignado a El Instituto de Capacitación para el Trabajo del Estado de Querétaro, de acuerdo a la normatividad establecida.

Tramitar los movimientos o incidencias de personal y movimiento de plantilla ante la Dirección de Recursos Humanos de Oficialía Mayor del Poder Ejecutivo.

Gestionar ante las entidades y dependencias competentes, la adquisición de bienes muebles e inmuebles necesarios para el correcto funcionamiento del Instituto.

Formular y actualizar el inventario de bienes muebles e inmuebles con que cuente el ICATEQ, para llevar el control del estado que guardan y su ubicación.

Coordinar y supervisar la aplicación de manuales administrativos, de organización y procedimientos, así como promover, su modificación o actualización. Detectar necesidades de capacitación del personal y tramitar ante las instancias correspondientes los cursos requeridos, así como promoverlos ante los interesados, para la actualización y desarrollo del capital humano.

Tramitar y supervisar los servicios de mantenimiento preventivo y correctivo de los bienes muebles, así como de conservación de los inmuebles propiedad del Instituto, para garantizar su óptima utilización y el buen estado de los mismos.

Controlar los resguardos de los vehículos asignados, así como el consumo de combustible o lubricantes.

Coordinar la implantación e instrumentación de controles y procedimientos internos que conlleven a proporcionar servicios de calidad y a la simplificación administrativa.

Coordinar la elaboración y/o actualización de los Manuales Administrativos, así como vigilar y difundir su implantación.



Llevar a cabo trámites de modificaciones, transferencias, recalendalizaciones y reembolsos de los recursos del gasto coniente para contar con suficiencia presupuestal y poder cumplir con los objetivos establecidos.

Revisar los saldos de aquellas partidas presupuestales que se encuentren a punto de agotarse a efecto de llevar a cabo la reposición oportunamente.

Controlar y comprobar el fondo revolvente que se le asigne, así como tramitar y vigilar la reposición del mismo.

Integrar la información correspondiente de cada una de las áreas que conforman a este Instituto, para la formulación del Programa Operativo Anual de la misma.

Verificar el avance programático-financiero de las diferentes áreas, para llevar a cabo la elaboración de los reportes trimestrales del Programa Operativo Anual.

Integrar y enviar los informes y reportes sobre los recursos financieros, humanos y materiales, que sean requeridos.

Verificar la documentación comprobatoria de los gastos, en materia de requisitos fiscales establecidos.

Proporcionar asesoría y apoyo sobre la elaboración de reportes trimestrales, requisiciones y apoyos, a las áreas que integran este Instituto de Capacitación, entre otras.

Las políticas de operación y administración son fijadas por la H. Junta Directiva del ICATEQ y son de aplicación general.

#### **14. Información por Segmentos**

Quando se considere necesario se podrá revelar la información financiera de manera segmentada debido a la diversidad de las actividades y operaciones que realizan los entes públicos, ya que la misma proporciona información acerca de las diferentes actividades operativas en las cuales participa, de los productos o servicios que maneja, de las diferentes áreas geográficas, de los grupos homogéneos con el objetivo de entender el desempeño del ente, evaluar mejor los riesgos y beneficios del mismo, y entenderlo como un todo y sus partes integrantes.

Consecuentemente, esta información contribuye al análisis más preciso de la situación financiera, grados y fuentes de riesgo y crecimiento potencial de negocio.

#### **No le es aplicable el Instituto de Capacitación para el Trabajo del Estado de Querétaro**

#### **15. Eventos Posteriores al Cierre**

El ente público informará el efecto en sus estados financieros de aquellos hechos ocurridos en el período posterior al que informa, que proporcionan mayor evidencia sobre eventos que le afectan económicamente y que no se conocían a la fecha de cierre.

**No ocurrieron hechos en el período posterior al que informa, que proporcionan mayor evidencia sobre eventos que le afectan económicamente y que no se conocían a la fecha de cierre.**

**16. Partes Relacionadas**

Se debe establecer por escrito que no existen partes relacionadas que pudieran ejercer influencia significativa sobre la toma de decisiones financieras y operativas.

**No existen partes relacionadas que puedan ejercer influencia significativa sobre la toma de decisiones financieras y operativas.**

**17. Responsabilidad Sobre la Presentación Razonable de la Información Contable**

La Información Contable deberá estar firmada en cada página de la misma e incluir al final la siguiente leyenda: **"Bajo protesta de decir verdad declaramos que los Estados Financieros y sus notas, son razonablemente correctos y son responsabilidad del emisor"**. Lo anterior, no será aplicable para la información contable consolidada.



Lic. Guillermo Caudillo Herrera  
Director Administrativo  
ICATEQ



CP. Jesús Arredondo Velázquez  
Director General  
ICATEQ



**INSTITUTO DE CAPACITACION PARA EL TRABAJO DEL ESTADO DE QUERETARO**  
**Estado Analítico del Activo**

Del 01 de Enero al 31 de diciembre de 2021



Concepto	Saldo Inicial 1	Cargos del Periodo 2	Abonos del Periodo 3	Saldo Final 4 = (1+2-3)	Variación del Periodo (4-1)
<b>ACTIVO</b>	<b>114,501,147.64</b>	<b>378,666,202.95</b>	<b>378,690,354.18</b>	<b>114,476,996.41</b>	<b>-24,151.23</b>
<b>Activo Circulante</b>	<b>33,810,685.83</b>	<b>378,466,202.95</b>	<b>376,751,664.77</b>	<b>35,525,224.01</b>	<b>1,714,538.18</b>
Efectivo y Equivalentes	33,381,548.56	238,653,450.46	237,179,345.40	34,855,653.62	1,474,105.06
Derechos a Recibir Efectivo o Equivalentes	409,807.42	139,319,284.79	139,139,964.80	589,127.41	179,319.99
Derechos a Recibir Bienes o Servicios	19,329.85	493,467.70	432,354.57	80,442.98	61,113.13
Inventarios	0.00	0.00	0.00	0.00	0.00
Almacenes	0.00	0.00	0.00	0.00	0.00
Estimación por Pérdida o Deterioro de Activos	0.00	0.00	0.00	0.00	0.00
Circulantes	0.00	0.00	0.00	0.00	0.00
Otros Activos Circulantes	0.00	0.00	0.00	0.00	0.00
<b>Activo No Circulante</b>	<b>80,690,461.81</b>	<b>200,000.00</b>	<b>1,938,689.41</b>	<b>78,951,772.40</b>	<b>-1,738,689.41</b>
Inversiones Financieras a Largo Plazo	0.00	0.00	0.00	0.00	0.00
Derechos a Recibir Efectivo o Equivalentes a largo plazo	0.00	0.00	0.00	0.00	0.00
Bienes Inmuebles, Infraestructura y Construcciones en Proceso	46,890,364.92	0.00	0.00	46,890,364.92	0.00
Bienes Muebles	51,284,722.57	200,000.00	0.00	51,484,722.57	200,000.00
Activos Intangibles	0.00	0.00	0.00	0.00	0.00
Depreciación, Deterioro y Amortización Acumulada de bienes	-17,584,414.68	0.00	1,907,189.41	-19,491,604.09	-1,907,189.41
Acumulada de Bienes	0.00	0.00	0.00	0.00	0.00
Activos Diferidos	99,789.00	0.00	31,500.00	68,289.00	-31,500.00
Estimación por Pérdida o Deterioro de Activos no circulantes	0.00	0.00	0.00	0.00	0.00
Otros Activos no Circulantes	0.00	0.00	0.00	0.00	0.00

Bajo protesta de decir verdad declaramos que los Estados Financieros y sus Notas son razonablemente correctos y responsabilidad del emisor

  
**Lic. Guillermo Caudillo Herrera**  
 Director Administrativo  
 ICATEQ

  
**C. Jesús Arredondo Velázquez**  
 Director General  
 ICATEQ

**Instituto de Capacitación para el Trabajo del Estado de Querétaro**  
 Estado Analítico de la Deuda y Otros Pasivos  
 Del 01 de Enero al 31 de diciembre de 2021



Denominación de las Deudas	Monto de Contratación	Institución o País Acreedor	Saldo Inicial del Periodo	Saldo Final del Periodo
<b>DEUDA PÚBLICA</b>				
<b>Corto Plazo</b>				
<b>Deuda Interna</b>				
Instituciones de Crédito	0		0	0
Títulos y Valores	0		0	0
Arrendamientos Financieros	0		0	0
<b>Deuda Externa</b>				
Organismos Financieros Internacionales	0		0	0
Deuda Bilateral	0		0	0
Títulos y Valores	0		0	0
Arrendamientos Financieros	0		0	0
Subtotal a Corto Plazo	0		0	0
<b>Largo Plazo</b>				
<b>Deuda Interna</b>				
Instituciones de Crédito	0		0	0
Títulos y Valores	0		0	0
Arrendamientos Financieros	0		0	0
<b>Deuda Externa</b>				
Organismos Financieros Internacionales	0		0	0
Deuda Bilateral	0		0	0
Títulos y Valores	0		0	0
Arrendamientos Financieros	0		0	0
Subtotal a Largo Plazo	0		0	0
<b>Otros Pasivos</b>				
	0		7,015,786.40	14,635,447.93
<b>Total Deuda y Otros Pasivos</b>	0		7,015,786.40	14,635,447.93

Bajo protesta de decir verdad declaramos que los Estados Financieros y sus Notas son razonablemente correctos y responsabilidad del emisor.

  
**Lic. Guillermo Caudillo Herrera**  
 Director Administrativo  
 ICATEQ

  
**CP. Jesús Arredondo Velázquez**  
 Director General  
 ICATEQ

**INSTITUTO DE CAPACITACION PARA EL TRABAJO DEL ESTADO DE QUERETARO**  
**Estado Analítico del Ejercicio del Presupuesto de Egresos por**  
**Por Fuente de Financiamiento**

Del 01 de Enero al 31 de diciembre de 2021



Concepto	Egresos					Subjercicio 6 = (3 + 4)
	Aprobado 1	Ampliaciones (Reducción) 2	Modificado 3 = (1 + 2)	Devengado 4	Pagado 5	
<b>No Etiquetado</b>	<b>83,262,305.00</b>	<b>578,961.86</b>	<b>83,841,266.86</b>	<b>90,957,825.76</b>	<b>90,957,825.76</b>	<b>(7,116,558.90)</b>
Recursos Fiscales						
Financiamientos Internos						
Financiamientos Externos						
Ingresos Propios	10,183,475.00	(2,921,038.14)	7,262,436.86	7,262,436.86	7,262,436.86	-
Recursos Estales	73,078,830.00	3,500,000.00	76,578,830.00	83,695,388.90	83,695,388.90	(7,116,558.90)
Otros Recursos de Libre Disposicion						
<b>Etiquetado</b>	<b>49,289,059.00</b>	<b>9,251,218.90</b>	<b>58,540,277.90</b>	<b>30,848,268.42</b>	<b>30,848,268.42</b>	<b>27,692,009.48</b>
Recursos Federales	49,289,059.00	9,251,218.90	58,540,277.90	30,848,268.42	30,848,268.42	27,692,009.48
Recursos Federales						
Otros Recursos de Transferencias Federales Etiquetadas						
<b>Total del Gasto</b>	<b>132,551,364.00</b>	<b>9,830,180.76</b>	<b>142,381,544.76</b>	<b>121,806,094.18</b>	<b>121,806,094.18</b>	<b>20,575,450.58</b>

**INSTITUTO DE CAPACITACION PARA EL TRABAJO DEL ESTADO DE QUERETARO**  
**Endeudamiento Neto**  
 Del 01 de Enero al 31 de diciembre de 2021



Identificación de Crédito o Instrumento	Contratación / Colocación		Amortización		Endeudamiento Neto C = A - B
	A	B	B	B	
<b>Nada que Manifestar</b>					
<b>Total Créditos Bancarios</b>					
<b>Otros Instrumentos de Deuda</b>					
<b>Total Otros Instrumentos de Deuda</b>					
<b>TOTAL</b>					

  
**Lic. Guillermo Caudillo Herrera**  
 Director Administrativo  
 ICATEQ

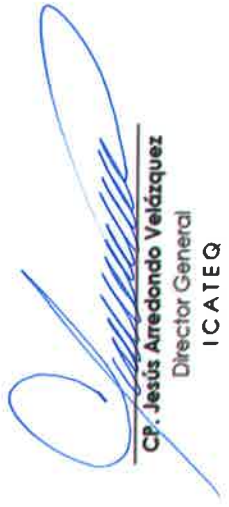
  
**Cfr. Jesús Arredondo Velázquez**  
 Director General  
 ICATEQ

INSTITUTO DE CAPACITACION PARA EL TRABAJO DEL ESTADO DE QUERETARO Ejercicio 2021

RELACIÓN DE BIENES MUEBLES

Del 1 de enero al 31 de diciembre de 2021

Nº	CODIGO	NOMBRE	PRECIO
1	082406530001	PODIUM	25,630.00
2	0824062204002	ESTROSCOPIO	1,623.00
3	0824062341022	MICROMETRO 1-1,800" MITUTOYO	1,495.00
4	0824062341023	MICROMETRO 1-1,800" MITUTOYO	1,495.00
5	0824062341024	MICROMETRO 1-1,800" MITUTOYO	1,495.00
6	0824062341025	MICROMETRO 1-1,800" MITUTOYO	1,495.00
7	0824063182900	DESBROZADORA DES-25TR	1,429.99
8	0824064183010	SOLDADORA	2,498.40
9	0824064183011	SOLDADORA 225 THUNDER CA INFRA	5,599.99
10	0824065200309	COPIADORA RICOH AFICIO MP 1500	15,870.00
11	08240601308002	TARJETA DE 8 EXTENSIONES UNILINEA	3,886.00
12	08240601308002	CONMUTADOR KX-TES824MX	7,530.20
13	08240601308003	CONMUTADOR PANASONIC KX-TES824MX	5,651.52
14	08240601323003	TELEFONO CELULAR	5,689.00
15	08240601325005	TELEFONO PANASONIC MODELO KX-T7730	1,902.40
16	08240601325008	TELEFONO PANASONIC INHALAMBICO	1,856.00
17	08240601325009	TELEFONO INALAMBICO KX-TG4023MET	1,983.60
18	08240601444001	TRITURADORA DE HOJAS	1,699.02
19	08240601712001	TRACTOR	42,000.00
20	08240601805014	PODADORA	14,000.01
21	08240601805015	PODADORA	14,000.01
22	08240601829008	DESMALEZADORA DE MOCHILA	15,556.00
23	08240601829009	DESMALEZADORA STIHL	15,556.00
24	08240601915012	COMPRESOR 2HP	7,800.00
25	08240602003010	COPIADORA DIGITAL MP-2000	39,166.69
26	08240602003011	IMPRESORA SP4210N	14,616.00
27	08240602003014	COPIADORA DIGITAL	14,964.00
28	08240602006009	RELOJ CHECADOR ACROPRINT BP125-R6QL	4,945.00
29	08240602006014	RELOJ CHECADOR DE HUELLA DIGITAL	2,610.00
30	08240602007005	ENGARGOLADORA GBC	2,499.00
31	08240602007006	ENGARGOLADORA TWIN BINDER GBC	5,507.68
32	08240602101007	ESCRITORIO EJECUTIVO REE-1001	19,448.60
33	08240602101010	CONJUNTO EJECUTIVO LT 1.60 X 1.75	4,140.00
34	08240602101013	ESCRITORIO LT 75 X 1.60 EJECUTIVO	3,132.00
35	08240602101014	ESCRITORIO	5,800.00
36	08240602101016	CONJUNTO	28,310.12
37	08240602101017	CONJUNTO	19,488.00
38	08240602101018	CONJUNTO	19,488.00
39	08240602102001	ESCRITORIO DE 1.65X.75	1,420.10
40	08240602102002	ESCRITORIO DE 1.65X.75	1,420.10
41	08240602102004	ESCRITORIO LT DE .75 X 1.60	2,185.00

42	08240602102005	ESCRITORIO	4,512.40
43	08240602102012	ESCRITORIO	4,512.40
44	08240602102016	CONJUNTO	22,689.88
45	08240602102017	ESCRITORIO	14,152.00

46	08240602102018	ESCRITORIO	14,152.00
47	08240602103031	ESCRITORIO NOGAL DE .75X1.20	1,600.00
48	08240602103032	ESCRITORIO SECRETARIAL NOGAL	1,437.50
49	08240602103038	ESCRITORIO	2,958.00
50	08240602103039	ESCRITORIO	2,958.00
51	08240602104003	CONJUNTO EJECUTIVO LT NOGAL IZQ	3,500.00
52	08240602104004	CONJUNTO EJECUTIVO LT DE 1.60 X1.95	3,680.00
53	08240602104006	CONJUNTO EJECUTIVO LT NOGAL	4,025.00
54	08240602104008	ESCRITORIO EJECUTIVO	4,292.00
55	08240602104009	ESCRITORIO LT 60X1.20 CON LATERAL	3,248.00
56	08240602104011	CONJUNTO EJECUTIVO LT	4,499.64
57	08240602104012	ESCRITORIO LT	5,684.00
58	08240602104013	ESCRITORIO LT	5,684.00
59	08240602105010	SILLON EJECUTIVO	1,699.00
60	08240602105014	SILLON EJECUTIVO DE PIEL	2,100.01
61	08240602105020	SILLON EJECUTIVO	4,700.00
62	08240602110015	ARCHIVERO DE 4 GAVETAS	1,882.66
63	08240602110032	ARCHIVERO I.T. NOGAL 4 GAVETAS	2,300.00
64	08240602110036	ARCHIVERO IT CUATRO GAVETAS NO	2,185.00
65	08240602110037	ARCHIVERO 4 GAVETAS	2,999.00
66	08240602110038	ARCHIVERO 4 GAVETAS	4,292.00
67	08240602110039	ARCHIVERO 4 GAVETAS	4,292.00
68	08240602112004	ARCHIVERO LPB 2 GAVETAS NEGRO	2,320.00
69	08240602112005	ARCHIVERO LPB 2 GAVETAS NEGRO	2,320.00
70	08240602112006	ARCHIVERO LAT 2 GAVETAS NEGRO	4,399.00
71	08240602112007	ARCHIVERO HORIZONTAL	3,480.00
72	08240602114011	LIBRERO HORIZONTAL PUERTA CRIS	2,645.00
73	08240602114029	LIBRERO DE MELAMINA 1.60X0.30X1.20	2,817.50
74	08240602114030	LIBRERO LT NOGAL 1.20*.3*1.60	4,408.00
75	08240602114031	LIBRERO LT 1.20 X 2.00 SP NOGAL	6,032.00
76	08240602114032	LIBRERO LT 150*40*1.20	5,011.20
77	08240602114033	LIBRERO LT 150*40*1.20	5,011.20
78	08240602114034	LIBRERO LT 1.50 X40X1.20	5,011.20
79	08240602118039	BARRA LATERAL DE SEÑAL PARA PINTARR	5,635.00
80	08240602119019	CREDENZA RCL-5001	13,245.64
81	08240602119020	CREDENZA METALICA C/P CRISTAL	4,426.56
82	08240602120001	PERCHERO RPE-6050	1,956.77
83	08240602128022	GABINETE METALICO C/4 ENTREPAÑ	2,200.00
84	08240602128053	LOCKER UNIVERSAL DE 1.80 X85X40	2,070.00
85	08240602128054	GABINETE UNIVERSAL METALICO	2,300.00
86	08240602128056	GABINETE UNIVERSAL 1.80 X .40 X .85	2,530.00

87	08240602128068	GABINETE CON PTAS CHICO COLOR NOGAL	2,250.00
88	08240602128069	GABINETE 1.80X86X.36	2,900.00
89	08240602128070	GABINETE COM B 180X86X36 4 ENT FIJO	2,900.00
90	08240602128073	GABINETE 4 ENTREPAÑOS	3,944.00
91	08240602128079	GABINETE UNIVERSAL COLOR NEGRO	2,900.00
92	08240602128084	GABINETE	11,588.40
93	08240602131004	MAMPARA (FLEXO)	19,339.52
94	08240602131005	MAMPARA (FLEXO)	19,339.52
95	08240602144013	MESA DE CONSEJO DE 1.40	8,325.87
96	08240602148001	MESA DE CENTRO NOGAL RENIER	5,012.38
97	08240602149169	CENTRO DE TRABAJO COMP/IMP	6,500.40

98	08240602164001	VITRINA PARA BANDERA	1,725.00
99	08240602184001	SILLA AUXILIAR EN MADERA Y PIEL	4,548.05
100	08240602184002	SILLA AUXILIAR EN MADERA Y PIEL	4,548.05
101	08240602184003	SILLA AUXILIAR EN MADERA Y PIEL	4,548.05
102	08240602184004	SILLA AUXILIAR EN MADERA Y PIEL	4,548.05
103	08240602184005	SILLA AUXILIAR EN MADERA Y PIEL	4,548.05
104	08240602184006	SILLA AUXILIAR EN MADERA Y PIEL	4,548.05
105	08240602184007	SILLA AUXILIAR EN MADERA Y PIEL	4,548.04
106	08240602194005	DUPLICADOR RICOH MOD DX3340	35,869.65
107	08240602197003	MESA LMT CIRCULAR 1.20 NOGAL	2,552.00
108	08240602198005	ARMARIO METROPOLITAN	2,729.00
109	08240602310001	CAJA FUERTE	2,213.00
110	08240602330001	FRIGOBAR	1,998.00
111	08240602382001	DESPACHADOR DE AGUA	2,496.92
112	08240602603017	CAMARA FOTOGRAFICA NIKON	12,499.00
113	08240602603024	KITN NICON CAMARA	14,500.00
114	08240602611027	PANTALLA LCD 42"	9,999.00
115	08240602612022	PANTALLA PLASMA 50" PANASONIC	16,999.00
116	08240602612026	PANTALLA 55 LED FHD	24,299.00
117	08240602613008	BOCINA EVENT	8,750.00
118	08240602613009	BOCINA EVENT	8,750.00
119	08240602646001	CONSOLA	2,585.00
120	08240602661002	PROYECTOR INFOCUS DLP/22001/	27,905.20
121	08240602661015	PROYECTOR DLP /2500L/XGA/ OPTOMA	13,287.10
122	08240602661032	PROYECTOR	6,965.80
123	08240602661054	PROYECTOR	6,921.72
124	08240602661055	PROYECTOR	6,679.28
125	08240602661056	PROYECTOR	6,679.28
126	08240602661057	PROYECTOR	6,679.28
127	08240602661058	PROYECTOR	6,679.28
128	08240602661061	PROYECTOR	11,529.24
129	08240602661067	PROYECTOR BENQ	10,929.52
130	08240602661068	PROYECTOR BENQ	10,929.52
131	08240602661069	PROYECTOR BENQ	10,929.52

132	08240602661070	PROYECTOR BENQ	10,929.52
133	08240602661071	PROYECTOR BENQ	10,929.52
134	08240602661072	PROYECTOR BENQ	10,929.52
135	08240602661073	PROYECTOR BENQ	10,929.52
136	08240602661074	PROYECTOR BENQ	10,929.52
137	08240602662001	AUTOESTEREO	2,499.00
138	08240602662002	AUTOESTEREO	1,999.00
139	08240602663017	HOME THEATER	2,835.00
140	08240602797021	AIRE ACONDICIONADO	28,265.33
141	08240602797022	AIRE ACONDICIONADO	28,265.33
142	08240602797023	AIRE ACONDICIONADO	28,265.33
143	08240603005005	ESCRITORIO	30,160.00
144	08240603005006	ESCRITORIO	16,878.00
145	08240603005007	ESCRITORIO	16,878.00
146	08240603005008	MODULO	21,692.00
147	08240603013006	ESCRITORIO	11,194.00
148	08240603013007	ESCRITORIO	7,250.00
149	08240603013008	ESCRITORIO	7,250.00

150	08240603013009	ESCRITORIO	8,352.00
151	08240611325007	TELEFONO PANASONIC KX-77730 MULTIL	2,156.44
152	08240611903002	TALADRO DE COLUMNA	2,300.00
153	08240611903003	TALADRO DE COLUMNA	45,890.00
154	08240611907009	ESMERIL DOBLE DIAM. 6"	2,102.66
155	08240611907010	ESMERIL DOBLE DIAM. 6"	2,102.66
156	08240611912006	KIT-2 DADOS Y ACCESORIOS	2,624.30
157	08240611913027	KIT-25 CAUTIN DE USO LIGERO	2,831.50
158	08240611913028	CAUTIN DE ESTACION 2 SALIDAS	11,045.52
159	08240611914055	KIT-30 PINZAS PUNTA 5 Y CONICA	1,886.85
160	08240611914057	KIT-8 PINZAS DE CORTE DIAGONAL	2,116.88
161	08240611915003	COMPRESORA TANQUE	1,550.00
162	08240611917001	LOTE DE HERRAMIENTAS (KIT)	1,577.94
163	08240611917002	KIT-EQUIPO ELECTRICO	19,020.33
164	08240611917006	PAQUETE DE HERRAMIENTA MANTENI	89,781.00
165	08240611917009	KIT-PINZAS DE ELECTRICIDAD	2,558.75
166	08240611917023	KIT-156 DE HERRAMIENTAS # 1	23,225.28
167	08240611921101	SIMULADOR DE MANEJO	2,962,733.50
168	08240611928003	SIERRA CIRCULAR P/MADERA	1,780.00
169	08240611928004	SIERRA CINTA	2,352.10
170	08240611932005	PRENSA	4,370.00
171	08240611933053	KIT-10 DESARMADORES(JGO.7 PZA)	7,282.90
172	08240611954028	CALIBRADOR DE CORRIENTE OYSTER	3,929.88
173	08240611954029	CALIBRADOR DE CORRIENTE OYSTER	3,929.88
174	08240611954030	CALIBRADOR DE CORRIENTE OYSTER	3,929.88
175	08240611954031	CALIBRADOR DE CORRIENTE OYSTER	3,929.88
176	08240611954032	CALIBRADOR DE CORRIENTE OYSTER	3,929.88



177	08240611962002	CANTEADORA PARA MADERA	2,774.00
178	08240611982002	SEGUETA MECANICA	9,280.00
179	08240611987001	KIT-3 ESCUADRA DE COMBINACION	2,876.64
180	08240612003008	FOTOCOPIADORA RICOH AFICIO 1500	16,675.00
181	08240612003015	COPIADORA DIGITAL	14,964.00
182	08240612006007	RELOJ CHECADOR	3,540.85
183	08240612007007	ENGARGOLADORA KOMBO	2,639.00
184	08240612101009	CONJUNTO EJECUTIVO LT DE 1.60X 1.95	4,140.00
185	08240612103041	ESCRITORIO	2,958.00
186	08240612103044	ESCRITORIO	2,958.00
187	08240612103045	ESCRITORIO	2,958.00
188	08240612103048	ESCRITORIO	12,441.00
189	08240612103049	ESCRITORIO	33,463.68
190	08240612103050	ESCRITORIO	12,443.32
191	08240612103052	CONJUNTO DE ESCRITORIO	23,362.31
192	08240612104007	ESCRITORIO LMN NOGAL CON LATERAL	6,148.00
193	08240612109233	MESA PARA REGISTRO	1,522.50
194	08240612109234	MESA PARA REGISTRO	1,522.50
195	08240612109235	MESA PARA REGISTRO	1,522.50
196	08240612109236	MESA PARA REGISTRO	1,522.50
197	08240612109237	MESA PARA REGISTRO	1,522.50
198	08240612109238	MESA PARA REGISTRO	1,522.50
199	08240612109239	MESA PARA REGISTRO	1,522.50
200	08240612109240	MESA PARA REGISTRO	1,522.50
201	08240612109241	MESA PARA REGISTRO	1,522.50

202	08240612109242	MESA PARA REGISTRO	1,522.50
203	08240612109243	MESA PARA REGISTRO	1,522.50
204	08240612109244	MESA PARA REGISTRO	1,522.50
205	08240612114009	LIBRERO SENCILLO DE 1.90 MTS.	2,192.80
206	08240612118041	BARRA LATERAL DE SEÑAL PARA PINTARR	5,635.00
207	08240612118050	PINTARRON METALICO	2,900.00
208	08240612121010	BATIDORA ESKIMOS	3,915.00
209	08240612121011	BATIDORA KITCHEN	10,416.80
210	08240612128023	GABINETE METALICO C/11 ENTREPA	3,335.00
211	08240612128031	GABINETES METALICOS C/4 ENTREP	2,288.50
212	08240612128032	GABINETE METALICOS C/4 ENTREP	2,288.50
213	08240612128055	GABINETE UNIVERSAL METALICO	2,600.00
214	08240612150002	REPISA DE ACERO INOX	3,600.00
215	08240612187056	KIT-23 ANAQUEL TIPO COMODA C/P	15,870.00
216	08240612197004	MESA REDONDA	3,600.00
217	08240612197005	MESA REDONDA	3,600.00
218	08240612197006	MESA REDONDA	3,600.00
219	08240612197007	MESA REDONDA	3,600.00
220	08240612197008	MESA REDONDA	3,600.00
221	08240612197009	MESA REDONDA	3,600.00

222	08240612197010	MESA REDONDA	3,600.00
223	08240612197011	MESA REDONDA	3,600.00
224	08240612197012	MESA REDONDA	3,600.00
225	08240612197013	MESA REDONDA	3,600.00
226	08240612197014	MESA REDONDA	3,600.00
227	08240612226023	KIT-5 COMPAS METALICO C/PUNTA	2,462.70
228	08240612303003	REFRIGERADOR VERTICAL 36" BLANCO	22,627.71
229	08240612304006	CAFETERA EXPRES	3,600.00
230	08240612306007	ENFRIADOR DE AGUA CON 2 LLAVES	2,595.00
231	08240612309033	EXTINGUIDOR DE CO 2 NUEVOS	2,242.50
232	08240612309034	EXTINGUIDOR DE CO 2 NUEVO	2,242.50
233	08240612309035	EXTINTOR	1,667.50
234	08240612309036	EXTINTOR	1,667.50
235	08240612309037	EXTINTOR	1,667.50
236	08240612356009	PLANCHA DE VAPOR INDUSTRIAL	2,149.99
237	08240612397024	AIRE ACONDICIONADO	10,900.00
238	08240612397025	AIRE ACONDICIONADO	10,900.00
239	08240612397026	AIRE ACONDICIONADO	10,900.00
240	08240612398001	CAJA DE SEGURIDAD	1,910.00
241	08240612401009	ESTUFA UNIVERSAL MULTIPLE CORIAT	26,256.00
242	08240612401013	ESTUFA COMERCIAL	23,490.00
243	08240612404006	OLLA DE 3 QTOS	5,163.12
244	08240612407001	PARRILLA 4 QUEMADORES CON BASE	6,700.00
245	08240612413005	CAMPANA DE EXTRACCION	3,600.00
246	08240612419001	FILTRO DE AGUA	5,018.16
247	08240612419002	FILTRO DE AGUA	5,018.16
248	08240612421005	BATIDORA HAMILTON 4.5 LT BLANCA	3,797.10
249	08240612429003	FREIDOR ELECTRICO	7,656.00
250	08240612435004	HORNO 3 CHAROLAS PARA PAN	9,541.68
251	08240612454007	SARTEN GOURMET S/T 10"	2,912.95
252	08240612454013	SARTEN 10 1/2"	5,163.12
253	08240612454019	SARTEN WOK	3,002.65

254	08240612507001	NICHO PARA BANDERA	3,277.50
255	08240612603018	CAMARA DIGITAL	2,270.21
256	08240612611006	TELEVISION A COLOR	2,691.92
257	08240612611007	TELEVISION A COLOR	2,691.92
258	08240612612012	VIDEOCASETERA VHS SONY	1,437.48
259	08240612612012	PANT SAMSUNG	19,999.00
260	08240612612033	PANTALLA	15,665.80
261	08240612621006	MICROCOMPONENTE DE AUDIO	2,550.00
262	08240612622002	CARGADOR BATERIA C/RUEDA	1,687.66
263	08240612622003	CARGADOR BATERIA C/RUEDA	1,687.66
264	08240612651005	BAFLE AMPLIFICADOR 15"	3,700.00
265	08240612661018	PROYECTOR VIEWSONIC PJD6211-3D	7,624.56
266	08240612661023	PROYECTOR VIEWSONIC PJD5122-3D	5,591.20

267	08240612661024	PROYECTOR VIEWSONIC PJD5122-3D	5.591.20
268	08240612661028	PROYECTOR	6.965.80
269	08240612661029	PROYECTOR	6.965.80
270	08240612661040	PROYECTOR	6.197.32
271	08240612661043	PROYECTOR	7.186.20
272	08240612661044	PROYECTOR	7.186.20
273	08240612661059	PROYECTOR	6.679.28
274	08240613005005	ESCRITORIO C/ PEDESTALES	3.600.00
275	08240613005011	CONJUNTO	12.852.85
276	08240613005012	CONJUNTO	12.852.85
277	08240613401018	AMPERIMETRO D/GANCHO RMS 600AM	4.137.77
278	08240613401019	AMPERIMETRO D/GANCHO PREC.BAJA	2.727.72
279	08240613407003	BASCULA DOBLE BARRA	2.488.20
280	08240613407004	BASCULA DOBLE BARRA	2.488.20
281	08240613407005	BASCULA DOBLE BARRA	2.488.20
282	08240613407006	BASCULA	10.457.98
283	08240613416065	MULTIMETROS	2.863.79
284	08240613416068	MULTIMETROS	2.863.79
285	08240613416069	MULTIMETROS	2.863.79
286	08240613416070	MULTIMETROS	2.863.79
287	08240613416071	MULTIMETRO GRAFICO	10.845.14
288	08240613416072	MULTIMETROS	4.517.61
289	08240613416074	MULTIMETROS	4.517.61
290	08240613416075	MULTIMETROS	4.517.61
291	08240613416076	MULTIMETROS	4.517.61
292	08240613416077	MULTIMETROS	4.517.61
293	08240613416078	MULTIMETRO UNIVERSAL MCA.ATECH	63.020.00
294	08240613416081	MULTIMETRO DIGITAL BASICO	1.898.68
295	08240613421001	KIT-6 ESTACIONES DE BOTONES	6.787.62
296	08240613421002	ESTACION ANALOGICA DE SOLDADUR	2.389.19
297	08240613426007	MEDIDOR DE MILIOHMOS	6.892.28
298	08240613426008	MEDIDOR DE MILIOHMOS	6.892.28
299	08240613426009	MEDIDOR DE MILIOHMOS	6.892.28
300	08240613426010	MEDIDOR DE MILIOHMOS	6.892.28
301	08240613431018	MICROMETRO DE PRECISION	10.340.46
302	08240613434001	OSCILOSCOPIO	6.989.00
303	08240613434004	OSCILOSCOPIO	34.888.95
304	08240613434005	OSCILOSCOPIO	34.888.95
305	08240613434009	OSCILOSCOPIO	16.448.80

306	08240613434010	OSCILOSCOPIO	16.448.80
307	08240613435003	CONTADOR DE FRECUENCIA PORTAT	5.170.75
308	08240613435004	CONTADOR DE FRECUENCIA PORTATI	5.170.75
309	08240613439001	KIT-10 INTERRUPTOR LIMITE.PEDA	9.110.25
310	08240613439001	MEGOHMETRO DIG. C/BARRA ANALOG	9.779.49
311	08240613439002	KIT-10 INTERRUPTORES ELECTRICO	30.641.30

312	08240613440001	FOTOTACOMETRO RGO 80-20 C/INTE	3,784.59
313	08240613440001	KIT-15 RELEVADOR DE SOBRECARGA	4,388.40
314	08240613441001	GFCI/CIRCUIT TESTER PRODADORE	2,095.00
315	08240613441001	DEMOSTRADOR MCA.ATECH	7,475.00
316	08240613441002	DEMOSTRADOR MCA.ATECH	7,475.00
317	08240613441003	DEMOSTRADOR MCA.ATECH	7,475.00
318	08240613617003	REGULADOR DE VOLTAJE DE 1 KVA	1,610.00
319	08240621205001	MOTOR PARA GASOLINA	4,800.00
320	08240621218003	CALENTADOR	2,761.00
321	08240621332001	ALARMA TIPO SIRENA	7,777.22
322	08240621805003	PODADORA DE PASTO	2,400.00
323	08240621805013	PODADORA GAS 21"	5,580.00
324	08240621829001	DESBROZADORA	4,496.00
325	08240621901004	TORNO TIPO DE BANCO CAP 13X40	29,638.19
326	08240621901005	TORNO PARALELO TD-1440	48,451.28
327	08240621901006	TORNO PARALELO TD-1440	48,451.28
328	08240621901008	TORNO	62,799.15
329	08240621901009	TORNO 16X40 ROBUSTO	113,860.68
330	08240621901010	TORNO	149,240.17
331	08240621901011	TORNO	62,799.15
332	08240621903001	TALADRO DE COLUMNA TIPO BANCO	2,300.00
333	08240621903007	TALADRO DE PISO	3,206.78
334	08240621903010	TALADRO TIPO PISO ACERO	21,748.31
335	08240621903012	TALADRO	5,000.00
336	08240621904005	FRESADORA MILLING MACHINE (SOUTH BE	12,000.00
337	08240621905002	MESA RECTIFICADORA DE CIINDRO	2,220.00
338	08240621905003	MESA RECTIFICADORA DE CIINDRO	2,220.00
339	08240621907017	ESMERIL ELECTRICO PEDESTAL	1,428.84
340	08240621907019	ESMERIL DE BANCO 6" URREA	2,173.50
341	08240621907021	ESMERIL	2,497.34
342	08240621914059	PINZAS DIGITALES	6,043.60
343	08240621914060	PINZAS DIGITALES	6,043.60
344	08240621915001	COMPRESORA TANQUE 25 L	1,550.00
345	08240621915002	COMPRESORA 2 PASOS	7,300.00
346	08240621915011	COMPRESOR SHP TRIF	16,200.00
347	08240621917001	KIT DE HERRAMIENTA	13,280.20
348	08240621917007	CAJA HERRAMIENTAS	17,449.00
349	08240621920002	PORTABOQUILLAS R-8 C/15 BOQ.	15,755.00
350	08240621920003	PORTABOQUILLA R-8 C/15 BOQ.	15,755.00
351	08240621922001	LABORATORIO DE INYECTORES	21,715.00
352	08240621923001	GATO HIDRAUJICO	1,640.00
353	08240621928001	SIERRA CIRCULAR PARA MADERA	1,780.00
354	08240621928002	SIERRA CINTA PARA MADERA	2,852.00
355	08240621928016	SIERRA	50,287.88
356	08240621932001	PRENSA	2,680.00
357	08240621932004	PRENSA	4,370.00

358	08240621932012	PRENSA GIRATORIA INCLINABLE 6"	5.180,18
359	08240621932013	PRENSA P/FRESADORA TIPO K-B K5	4.255,00
360	08240621932014	PRENSA P/FRESADORA TIPO K-B K5	4.255,00
361	08240621941001	CILINDRO DE OXIGENO	3.220,00
362	08240621941002	CILINDRO DE ALTA PRESION	4.025,00
363	08240621941003	CILINDRO DE BAJA PRESION PARA CO2	4.025,00
364	08240621954001	CALBRADOR (JUEGO)	3.162,20
365	08240621954002	CALBRADOR (JUEGO)	3.162,20
366	08240621954034	CALBRADOR DE ALTURAS C/VERNIER	2.300,00
367	08240621954035	CALBRADOR DIGITAL TIPO PIE	1.799,75
368	08240621958001	GARRUCHA CADEN BERG-STEEL	2.302,25
369	08240621960016	BANCO DE TRABAJO	3.999,00
370	08240621960025	BANCO COMPROBACION MOTOR	331.800,00
371	08240621960095	BANCO DE TRABAJO	905,21
372	08240621962001	CANTEADORA PARA MADERA CORTE T	2.774,00
373	08240621982001	SEGUETA MECANICA	9.280,00
374	08240622001005	MAQUINA DE ESCRIBIR ELECTRONICA	2.041,25
375	08240622003012	COPIADORA DIGITAL	19.720,00
376	08240622006008	RELOJ CHECADOR MCA. AMANO	4.538,82
377	08240622006012	RELOJ CHECADOR AMANO TC-77	4.044,88
378	08240622006013	RELOJ CHECADOR AMANO TC-77	4.044,87
379	08240622007008	ENGARGOLADORA KOMBO	2.639,00
380	08240622102014	ESCRITORIO	4.512,40
381	08240622102015	ESCRITORIO	4.512,40
382	08240622103055	CONJUNTO ESCRITORIO	12.539,58
383	08240622103056	CONJUNTO ESCRITORIO	12.539,58
384	08240622103057	CONJUNTO ESCRITORIO	8.151,60
385	08240622109230	MESA	2.188,20
386	08240622110035	ARCHIVERO DE 4 GAVETAS LT NOGAL	3.100,00
387	08240622114007	LIBRERO SENCILLO DE 1,90 MTS	2.192,80
388	08240622114018	LIBRERO METALICO	2.000,00
389	08240622119021	CREDENZA C/3 PUERTAS	3.600,00
390	08240622128020	GABINETE UNIV. MET. DE 1.80X.85X.40	2.199,99
391	08240622128021	GABINETE UNIV. MET. 1.80X.85X.40	2.199,99
392	08240622128033	GABINETES METALICOS C/4 ENTREPAÑOS	2.288,50
393	08240622128034	GABINETES METALICOS C/4 ENTREPAÑOS	2.288,50
394	08240622128051	GABINETE UNIVERSAL COLOR ARENA	2.070,00
395	08240622128052	GABINETE UNIVERSAL COLOR ARENA	2.070,00
396	08240622128057	GABINETE METALICO 4 ENTREPAÑOS	3.795,00
397	08240622128058	GABINETE METALICO 4 ENTREPAÑOS	3.795,00
398	08240622128063	GABINETE	5.000,00
399	08240622128064	GABINETE	5.000,00
400	08240622303004	REFRIGERADOR 20FT	10.298,99
401	08240622309005	EXTINGUIDOR DE BIOXIDO DE CARBONO	1.634,15
402	08240622309006	EXTINGUIDOR DE BIOXIDO DE CARBONO	1.634,15

403	08240622309029	EXTINGUIDOR 2-3KG	1,725.00
404	08240622309038	EXTINTOR DE CO2	2,185.00
405	08240622309039	EXTINTOR DE CO2	2,185.00
406	08240622397005	AIRE ACONDICIONADO WESTINGHOUSE	2,870.00
407	08240622398002	CAJA DE SEGURIDAD	1,910.00
408	08240622401007	ESTUFA	23,745.89
409	08240622401008	ESTUFA	23,745.88

410	08240622404007	OLLA DE 3 QTOS	5,163.12
411	08240622413001	CAMPANA EXTRACTORA	7,900.00
412	08240622415002	HORNO DE MICROONDAS	1,635.78
413	08240622415003	HORNO DE MICROONDAS	1,635.78
414	08240622435009	HORNO PARA PAN 9 CHAROLAS	13,543.28
415	08240622437004	SISTEMA DE CORTE	4,634.20
416	08240622454008	SARTEN GOURMET S/T 10"	2,912.95
417	08240622454014	SARTEN 10 1/2"	5,163.12
418	08240622454020	SARTEN WOK	3,002.65
419	08240622603010	CAMARA DIGITAL KODAK	1,817.67
420	08240622603019	CAMARA DIGITAL	2,270.23
421	08240622611003	TELEVISION A COLOR	2,691.92
422	08240622611005	TELEVISION A COLOR	2,691.92
423	08240622611013	TV. 57 PULGADAS NCA SONY	19,873.15
424	08240622612013	PANTALLA TV 62"	19,999.00
425	08240622612018	PANTALLA SAMSUNG 62"	19,999.00
426	08240622612020	PANTALLA 54"	16,998.00
427	08240622612024	PANTALLA PANASONIC 42"	14,000.00
428	08240622612032	PANTALLA	41,504.80
429	08240622616003	VIDEO CASSETERA MITSUBISHI	871.90
430	08240622616004	VIDEOCASSETERA VHS A CONTROL REMOT	2,086.00
431	08240622622001	CARGADOR DE BATERIA RAPIDO	1,860.00
432	08240622622003	CARGADOR PARA BATERIA SCHUMACHER	1,551.22
433	08240622651004	BAFLE JBL 15"	4,645.00
434	08240622651005	BAFLE JBL 15"	4,645.00
435	08240622651006	BAFLE AMPLIFICADOR 15"	3,700.00
436	08240622661014	VODIEOPROYECTOR BENQ	11,500.00
437	08240622661019	PROYECTOR VIEWSONIC PJD6211-3D	7,624.58
438	08240622661025	PROYECTOR	9,268.40
439	08240622661038	PROYECTOR	6,197.32
440	08240622661039	PROYECTOR	6,197.32
441	08240622661045	PROYECTOR	7,186.20
442	08240622661053	PROYECTOR	6,921.72
443	08240623005015	CONJUNTO ESCRITORIO	16,618.62
444	08240623005016	CONJUNTO ESCRITORIO	16,618.62
445	08240623013003	ESCRITORIO 1.60X.75 LT PED DERECHO	2,450.00
446	08240623013004	ESCRITORIO LT. 75X1.60 NOGAL	2,450.00
447	08240623416037	MULTIMETRO OTC MOD-3505	1,982.88

448	08240623424001	MANOMETRO	2,113.00
449	08240623424002	MANOMETRO	2,113.00
450	08240623424004	JUEGO DE MANOMETROS C/ACCESOR	4,582.92
451	08240623426007	AIRE ACONDICIONADATIPO VENTANA	3,882.69
452	08240623426008	AIRE ACONDICIONADO	3,882.69
453	08240623431020	MICROMETRO DIGITAL P/EXTERIORES	2,001.00
454	08240623431021	MICROMETRO DE INTERIORES BROW	5,405.00
455	08240623432013	KIT EXTRACTORES OTC	2,575.30
456	08240623432021	EXTRACTOR	10,384.32
457	08240623434011	OSCILOSCOPIO	33,176.00
458	08240623434012	OSCILOSCOPIO	33,176.00
459	08240623434013	OSCILOSCOPIO	33,176.00
460	08240623434014	OSCILOSCOPIO	26,738.00
461	08240623434015	OSCILOSCOPIO	26,738.00

462	08240623618011	SISTEMA DE FORMACION	392,950.00
463	08240623618012	SISTEMA DE FORMACION	392,950.00
464	08240623618013	SISTEMA DE FORMACION	1,112,776.40
465	08240623618014	SISTEMA DE FORMACION	1,112,776.40
466	08240623619002	MARMOL DE TRAZADO C/GAVETA	2,152.52
467	08240623619003	MARMOL DE TRAZADO C/GAVETA	2,152.52
468	08240631218001	CALENTADOR DE AGUA	1,899.00
469	08240631328010	FAX PANOSONIC MOD.KX-FT2LA	1,840.00
470	08240631903006	TALADRO DE COLUMNA TIPO DE BAN	3,151.40
471	08240631907010	KIT-4 ESMERIL ELECTRICO T.BANC	2,858.20
472	08240631917008	KIT DE HERRAMIENTA	25,485.50
473	08240631917027	LOTE DE HERRAMIENTAS	20,645.29
474	08240631918002	TANQUE ESTACIONARIO DE GAS	2,185.00
475	08240632002002	MAQUINA DE ESCRIBIR MECANICA	2,904.90
476	08240632003007	COPIADORA RICOH 113	19,032.50
477	08240632003016	COPIADORA DIGITAL	14,964.00
478	08240632006018	RELOJ CHECADOR	4,613.46
479	08240632007009	ENGARGOLADORA KOMBO	2,639.00
480	08240632014001	PERFORADORA Y ENCUADERNADORA M	2,127.50
481	08240632101004	ESCRITORIO EJECUTIVO 80 X 1.80	1,450.00
482	08240632102015	ESCRITORIO	4,512.40
483	08240632103046	ESCRITORIO	2,958.00
484	08240632103053	CONJUNTO SECRETARIAL	7,452.05
485	08240632103054	CONJUNTO SECRETARIAL	12,767.22
486	08240632105014	SILLON EJECUTIVO DE PIEL	1,499.00
487	08240632110017	ARCHIVERO 4 GAVETAS	1,489.00
488	08240632110018	ARCHIVERO 4 GAVETAS	1,489.00
489	08240632110019	ARCHIVERO 4 GAVETAS	1,489.00
490	08240632110020	ARCHIVERO 4 GAVETAS	1,489.00
491	08240632110021	ARCHIVERO 4 GAVETAS	1,489.00
492	08240632110022	ARCHIVERO 4 GAVETAS	1,489.00

493	08240632110023	ARCHIVERO 4 GAVETAS	1,489.00
494	08240632113002	ESTANTE PARA CINTAS DE ALTURA	2,364.44
495	08240632118003	GABINETE AERODINAMICO	2,573.49
496	08240632118008	GABINETE UNIVERSAL	1,600.00
497	08240632118046	BARRA LATERAL DE SEÑAL PARA PINTARR	5,635.00
498	08240632119016	CREDENZA CON 2 PUERTAS	1,414.50
499	08240632119017	CREDENZA CON 2 PUERTAS	1,414.50
500	08240632128025	GABINETE METALICO C/11 ENTREPA	3,335.00
501	08240632128026	GABINETE METALICO C/11 ENTREPA	3,335.00
502	08240632128035	GABINETE METALICO C/4 ENTREPAÑOS	2,288.50
503	08240632128036	GABINETE METALICO C/4 ENTREPAÑ	2,288.50
504	08240632128074	GABINETE AERODINAMICO	2,494.00
505	08240632128075	GABINETE AERODINAMICO	2,494.00
506	08240632143009	TABLERO MODULAR P/AUTOMATISMO	124,990.00
507	08240632187065	ANAQUEL PARA OLLA	6,484.40
508	08240632303002	REFRIGERADOR	9,799.00
509	08240632303012	REFRIGERADOR	15,648.40
510	08240632306003	SURTIDOR DE AGUA	2,300.00
511	08240632356004	PLANCHADORA	2,895.00
512	08240632394001	EQUIPO PARA PINTAR	1,870.00
513	08240632398003	CAJA DE SEGURIDAD	1,910.00

514	08240632401003	ESTUFA DE PISO 30"	6,132.00
515	08240632401014	ESTUFA	5,904.40
516	08240632401015	ESTUFA	5,904.40
517	08240632401019	ESTUFA	34,544.80
518	08240632404004	OLLA DE 3 QTOS	5,163.12
519	08240632413011	CAMPANA	11,000.00
520	08240632413012	CAMPANA	11,000.00
521	08240632421012	BATIDORA ELECTRICA	3,735.20
522	08240632421013	BATIDORA ELECTRICA	3,735.20
523	08240632421014	BATIDORA ELECTRICA	3,735.20
524	08240632421015	BATIDORA ELECTRICA	3,735.20
525	08240632421016	BATIDORA ELECTRICA	3,735.20
526	08240632429004	FREIDORA INDUSTRIAL	3,248.00
527	08240632435003	HORNO DE 6 CHAROLAS	9,504.75
528	08240632435006	HORNO PARA PANADERIA	14,523.20
529	08240632454005	SARTEN GOURMET S/T 10"	2,912.95
530	08240632454011	SARTEN 10 1/2"	5,163.12
531	08240632454017	SARTEN WOK	3,002.65
532	08240632454022	PAELLERA	7,490.65
533	08240632483004	ESPIGUERO 18 CHAROLAS	6,656.08
534	08240632603020	CÁMARA DIGITAL	2,270.23
535	08240632611008	TELEVISION DE 29" TOSHIBA	3,890.00
536	08240632611014	TV 21" SONY	3,099.00
537	08240632611021	TELEVISION SONY 21"	2,699.00



538	08240632612009	PANTALLA 30" PHILIPS	15,999.00
539	08240632612014	PANTALLA DE TV DE 62"	19,999.00
540	08240632612034	PANTALLA	15,665.80
541	08240632651007	BAFLE AMPLIFICADOR 15"	3,700.00
542	08240632661031	PROYECTOR	6,965.80
543	08240632661037	PROYECTOR	6,197.32
544	08240632661046	PROYECTOR	7,186.20
545	08240633005013	CONJUNTO ESCRITORIO	31,070.37
546	08240633005014	CONJUNTO SECRETARIAL	31,070.37
547	08240633013002	ESCRITORIO CON 1 PEDESTAL	1,564.00
548	08240633201002	VEHICULO BLANCO TORNADO	106,000.00
549	08240633407001	BASCULA CON ESTADIMETRO CORTA	1,590.00
550	08240633407007	BASCULA	15,300.00
551	08240633407008	BASCULA	15,300.00
552	08240633407009	BASCULA	15,300.00
553	08240633416028	MULTIMETRO UNIVEERSAL	66,700.00
554	08240633416029	MULTIMETRO UNIVEERSAL	66,700.00
555	08240633416030	MULTIMETRO UNIVEERSAL	66,700.00
556	08240633416033	MULTIMETRO 4 DIGITOS RESOLUCIO	2,090.00
557	08240633426005	OHMETRO MEDIDOR DE RESISTENCIA	3,079.13
558	08240633426006	OHMETRO MEDIDOR DE RESISTENCIA	3,079.13
559	08240633432014	EXTRACTOR DE JUGOS	2,865.20
560	08240633435001	FRECUENCIMETRO DIGITAL	1,872.00
561	08240633611002	TRANSFORMADOR DE DISTRIBUCION	80,500.00
562	08240633611003	TRANSFORMADOR 45KVA 3F AH	15,345.23
563	08240633707001	PAQ. INSTRUMENTAL P/ENFERMERIA	22,187.62
564	08240633715001	CAMA CLINICA DE 2 POSICIONES	2,381.65
565	08240633715002	CAMA CLINICA DE 2 POSICIONES	2,381.65

566	08240633715003	CAMA CLINICA DE 2 POSICIONES	2,381.65
567	08240633715004	CAMA CLINICA DE 2 POSICIONES	2,381.65
568	08240633778006	MESA EXPLORACION UNIVERSAL	1,688.20
569	08240633778007	MESA EXPLORACION UNIVERSAL	1,688.20
570	08240633779003	LAVABOS MOD. CRETA	1,765.25
571	08240633779004	LAVABOS MOD. CRETA	1,765.25
572	08240633783003	PAQ. CANULAS P/ENFERMERIA	11,104.52
573	08240633786001	JUEGO DE LARINGOSCOPIO	2,710.00
574	08240633792001	MODELO ANATOMICO DEL CEREBRO	4,592.15
575	08240633794001	MOD. ANATOMICO DE LA LENGUA	4,291.25
576	08240633795001	MOD. ANATOMICO DE LA NARIZ	10,281.12
577	08240633796007	ESFIGNOMANOMETRO DIGITAL	1,480.63
578	08240633798001	MOD. ANATOMICO DEL OJO	3,612.11
579	08240633799001	MOD. ANATOMICO DESARMABLE OIDO	2,214.15
580	08240641218002	CALENTADOR	3,058.99
581	08240641331001	CENTRAL TELEFONICA 2 LINEAS	3,562.13
582	08240641829006	DESMALEZADORA STHIL	5,094.00

583	08240641901001	TORNO	26,500.00
584	08240641903016	TALADRO	4,512.12
585	08240641903017	TALADRO	4,512.12
586	08240641903018	TALADRO	9,695.51
587	08240641903019	TALADRO	67,544.26
588	08240641907018	TALADRO BOSCH ROTOMARTILLO	1,469.00
589	08240641907022	ESMERIL	2,648.15
590	08240641911008	TORNO	160,510.85
591	08240641911009	TORNO	73,687.03
592	08240641915005	COMPRESOR 3G	1,970.00
593	08240641915009	COMPRESORA PORTATIL 2 HP	2,650.00
594	08240641917010	KIT DE HERRAMIENTA	25,485.50
595	08240641917023	ESMERIL	5,890.80
596	08240641918005	TANQUE ESTACIONARIO 500LTS	6,099.00
597	08240641944003	CORTADORA DE TELA 8"	8,500.00
598	08240641954040	CALIBRADOR	3,136.35
599	08240641954041	CALIBRADOR	3,136.35
600	08240641954042	CALIBRADOR	3,225.95
601	08240641954043	CALIBRADOR	3,225.95
602	08240641954044	CALIBRADOR	5,394.52
603	08240641954045	CALIBRADOR	5,394.52
604	08240641954046	CALIBRADOR D	28,996.84
605	08240641954047	CALIBRADOR D	28,996.84
606	08240641954048	CALIBRADOR A	20,610.30
607	08240641954049	CALIBRADOR	6,796.44
608	08240641954050	CALIBRADOR	6,796.44
609	08240641954051	CALIBRADOR	6,796.44
610	08240641954052	CALIBRADOR	6,796.44
611	08240641954053	CALIBRADOR	6,796.44
612	08240641954054	CALIBRADOR	6,796.44
613	08240642003008	FOTOCOPIADORA DIGITAL MCA, RICO	19,000.00
614	08240642003017	COPIADORA DIGITAL	14,964.00
615	08240642006008	RELOJ REGISTR. DE ASISTENCIA	5,175.00
616	08240642006015	RELOJ CHECADOR	4,579.03
617	08240642006016	RELOJ CHECADOR	4,579.03

618	08240642006017	RELOJ CHECADOR	4,579.03
619	08240642007010	ENGARGOLADORA KOMBO	2,639.00
620	08240642102010	ESCRITORIO	4,512.40
621	08240642102011	ESCRITORIO	4,512.40
622	08240642102019	ESCRITORIO CR	12,986.69
623	08240642102020	ESCRITORIO CR	12,986.69
624	08240642103037	ESCRITORIO METALICO	3,549.99
625	08240642103058	ESCRITORIO CR	8,347.45
626	08240642109037	MESA DE APOYO ISLA, C/ENTREPAÑO	5,261.25
627	08240642109038	MESA DE APOYO CON ENTREPAÑO	5,261.25

628	08240642109247	MESA	28,308.28
629	08240642110024	ARCHIVERO DE 4 GAVETAS	1,489.00
630	08240642110025	ARCHIVERO DE 4 GAVETAS	1,489.00
631	08240642110026	ARCHIVERO DE 4 GAVETAS	1,489.00
632	08240642110027	ARCHIVERO DE 4 GAVETAS	1,489.00
633	08240642110028	ARCHIVERO DE 4 GAVETAS	1,489.00
634	08240642110029	ARCHIVERO DE 4 GAVETAS	1,489.00
635	08240642110030	ARCHIVERO DE 4 GAVETAS	1,489.00
636	08240642118013	GABINETE UNIVERSAL	1,500.00
637	08240642128017	GABINETE UNIVERSAL METALICO	2,000.01
638	08240642128018	GABINETE UNIVERSAL	2,199.99
639	08240642128019	GABINETE UNIVERSAL	2,200.00
640	08240642128027	GABINETE METALICO C/ 11 ENTREPA	3,335.00
641	08240642128037	GABINETE METALICO C/4 ENTREPAÑ	2,288.50
642	08240642128038	GABINETE METALICO C/4 ENTREPAÑ	2,288.50
643	08240642128039	GABINETE METALICO C/4 ENTREPAÑ	2,288.50
644	08240642128080	GABINETE CON 1 ENTREPAÑOS	20,262.88
645	08240642143012	TABLERO MODULAR	124,990.00
646	08240642144001	MESA DE CONSEJO METALICA	1,600.00
647	08240642150001	REPISA DE PARED, MCA. MEMOSA	2,210.30
648	08240642187070	ANAQUEL CON 4 ENTREPAÑOS	2,384.96
649	08240642187071	ANAQUEL CON 4 ENTREPAÑOS	2,384.96
650	08240642187072	ANAQUEL CON 4 ENTREPAÑOS	2,384.96
651	08240642187073	ANAQUEL CON 4 ENTREPAÑOS	2,384.96
652	08240642187074	ANAQUEL CON 4 ENTREPAÑOS	2,384.96
653	08240642187075	ANAQUEL CON 4 ENTREPAÑOS	2,384.96
654	08240642187076	ANAQUEL CON 4 ENTREPAÑOS	2,384.96
655	08240642187077	ANAQUEL CON 4 ENTREPAÑOS	2,384.96
656	08240642187078	ANAQUEL CON 4 ENTREPAÑOS	2,384.96
657	08240642187079	ANAQUEL CON 4 ENTREPAÑOS	2,384.96
658	08240642187080	ANAQUEL CON 4 ENTRE TIPO MARIMBA	6,094.64
659	08240642261041	PROYECTOR	6,525.00
660	08240642261042	PROYECTOR	6,525.00
661	08240642303005	REFRIGERADOR 12"	4,470.70
662	08240642303010	REFRIGERADOR VERTICAL	57,096.36
663	08240642303011	REFRIGERADOR VERTICAL	57,096.36
664	08240642304001	CAFETERA	2,168.00
665	08240642304002	CAFETERA 1 GRUPO AUTO S/MOLINO	33,231.83
666	08240642304007	CAFETERA	51,361.32
667	08240642304008	CAFETERA	52,233.64
668	08240642309027	EXTINGUIDOR	1,727.25
669	08240642309028	EXTINGUIDOR	1,727.24
670	08240642309050	EXTINTOR DE 4.5 KG CO2	3,480.00
671	08240642318001	MESA CENTRAL DE PREPARACION	10,593.80
672	08240642356005	PLANCHA DE VAPOR IND	3,245.76

673	08240642356006	PLACHA DE VAPOR IND	3,245.76
674	08240642356007	PLACHA DE IONES	2,070.00
675	08240642397027	AIRE ACONDICIONADO	10,900.00
676	08240642397028	AIRE ACONDICIONADO	10,900.00
677	08240642397029	AIRE ACONDICIONADO	10,900.00
678	08240642398004	CAJA DE SEGURIDAD	1,910.00
679	08240642401002	ESTUFA 30" 4q Y 1cENC.MANUAL	2,250.00
680	08240642401004	ESTUFA COMERCIAL	22,160.00
681	08240642401010	ESTUFA UNIVERSAL 4 QUEMADORES	24,431.92
682	08240642401011	ESTUFA 4 QUEMADORES Y HORNO	14,600.00
683	08240642401012	ESTUFA 4 QUEMADORES Y HORNO	14,600.00
684	08240642401020	ESTUFA CON HORNO	27,748.36
685	08240642402001	LICUADORA 12 LTS ACERO INX.	4,634.12
686	08240642404002	OLLA DE 3 QTOS	5,163.12
687	08240642404003	OLLA DE 3 QTOS	5,163.12
688	08240642407001	PARRILLA DE 4 QUE.	8,189.60
689	08240642407002	PARRILLA DE 4 QUE.	8,189.60
690	08240642407003	PARRILLA DE 4 QUE.	8,189.60
691	08240642407004	PARRILLA DE 4 QUE.	8,189.60
692	08240642407005	PARRILLA DE 4 QUE.	8,189.60
693	08240642407006	PARRILLA DE 4 QUE.	8,189.60
694	08240642407007	PARRILLA DE 4 QUE.	8,189.60
695	08240642407008	PARRILLA DE 4 QUE.	8,189.60
696	08240642413002	CAMPANA DE 1.8 MTS	4,060.00
697	08240642413006	CAMPANA DE EXTRACCION	31,904.64
698	08240642413007	CAMPANA DE EXTRACCION	14,474.48
699	08240642413008	CAMPANA DE EXTRACCION	14,474.48
700	08240642413009	CAMPANA DE EXTRACCION	14,474.48
701	08240642413010	CAMPANA DE EXTRACCION	14,474.48
702	08240642415007	HORNO DE MICROONDAS	11,408.60
703	08240642418003	ENFRIADOR HORIZONTAL	29,269.12
704	08240642421002	BATIDORA 4.5 LTS. CLASIC KITCH	2,825.92
705	08240642421004	BATIDORA 4.5 LT HAMILTON BLANCA	2,510.55
706	08240642421006	BATIDORA HAMILTON 4.5 LT BLANCA	3,680.00
707	08240642421007	BATIDORA HAMILTON BEACH	3,712.00
708	08240642421008	BATIDORA HAMILTON BEACH	3,712.00
709	08240642421009	BATIDORA HAMILTON BEACH	3,712.00
710	08240642421022	BATIDORA	55,487.44
711	08240642421023	BATIDORA	55,487.44
712	08240642423001	CHAROLA Y REJILLA	2,487.04
713	08240642428003	GARABATO PARA UTENSILIOS	3,369.80
714	08240642428004	GARABATO PARA UTENSILIOS	5,447.36
715	08240642428005	GARABATO PARA UTENSILIOS	3,705.04
716	08240642428006	GARABATO PARA UTENSILIOS	3,705.04
717	08240642428007	GARABATO PARA UTENSILIOS	3,705.04
718	08240642428008	GARABATO PARA UTENSILIOS	3,705.04

719	08240642429001	FREIDOR 3 LTS. ACERO CORIAT	2,227.83
720	08240642429006	PLANCHA FREIDORA	13,073.20
721	08240642429007	FREIDOR 19 LTS	19,279.20

722	08240642435001	HORNO DE 9 CHAROLAS 3 PUERTAS	8,050.00
723	08240642435005	HORNO CONVENCIONAL DRAGO	14,999.99
724	08240642437001	CORTADOR PAPA FRANCESA 0.6 CM	1,476.91
725	08240642437002	CORTADORA P/36TANTOS	5,175.00
726	08240642437003	CORTADOR DE DONAS	2,132.46
727	08240642453004	BÁTIDORA EN ACERO INOXIDABLE	7,475.00
728	08240642454003	SARTEN GOURMET S/T 10"	2,912.95
729	08240642454004	SARTEN GOURMET S/T 10"	2,912.95
730	08240642454009	SARTEN 10 1/2"	5,163.12
731	08240642454010	SARTEN 10 1/2"	5,163.12
732	08240642454015	SARTEN WOK	3,002.65
733	08240642454016	SARTEN WOK	3,002.65
734	08240642454021	PAELLERA	7,490.65
735	08240642467001	SALAMANDRA MCA. CORIAT	4,544.80
736	08240642472003	ABRELATAS	13,183.40
737	08240642472004	ABRELATAS	13,183.40
738	08240642490002	LICUADORA PARA BAR	9,336.84
739	08240642492001	FOGON DOBLE 3 QRD ACERO	6,836.75
740	08240642603021	CAMARA DIGITAL	2,270.23
741	08240642605018	RADIOGRABADORA CFD-F17CP	1,519.00
742	08240642605019	RADIOGRABADORA CFD-F17CP	1,520.00
743	08240642608012	MICROFONO DE MANO INHALAMBRICO	2,890.00
744	08240642611012	TELEVISION DE 53" MCA. SONY	19,873.15
745	08240642611020	TV 29" WEGA	5,799.00
746	08240642612023	PANTALLA DE PLASMA 50" PANASONIC	15,999.00
747	08240642612036	PANTALLA	15,665.80
748	08240642612037	PANTALLA	15,665.80
749	08240642651008	BAFLE AMPLIFICADOR 15"	3,700.00
750	08240642661007	PROYECTOR INFOCUS DIP /2000I/SV	23,000.00
751	08240642661017	PROYECTOR INFOCUS IN2104 2500 L	9,648.50
752	08240642661026	PROYECTOR	6,965.80
753	08240642661027	PROYECTOR	6,965.80
754	08240642661036	PROYECTOR	6,197.32
755	08240642661047	PROYECTOR	7,186.20
756	08240642661048	PROYECTOR	7,186.20
757	08240642663018	HOME THEATER	6,000.00
758	08240642664001	PINTARRON INTERACTIVO FIJO	8,500.01
759	08240642664002	PINTARRON INTERACTIVO FIJO	8,500.00
760	08240643005019	ESCRITORIO CR	20,713.59
761	08240643005020	ESCRITORIO CR	20,713.59
762	08240643416025	MULTIMETRO UNIVERSAL	66,700.00
763	08240643416026	MULTIMETRO UNIVERSAL	66,700.00

764	08240643416079	MULTIMETRO DIGITAL FLUKE	2.080.50
765	08240643416080	MULTIMETRO DIGITAL FLUKE	2.080.50
766	08240643416089	MULTIMETRO	5.026.11
767	08240643416090	MULTIMETRO	5.026.11
768	08240643416091	MULTIMETRO	5.026.11
769	08240643416092	MULTIMETRO	5.026.11
770	08240643416093	MULTIMETRO	5.026.11
771	08240643416094	MULTIMETRO	5.026.11
772	08240643416095	MULTIMETRO	5.026.11
773	08240643416096	MULTIMETRO	5.026.11

774	08240643416097	MULTIMETRO	5.026.11
775	08240643416098	MULTIMETRO	5.026.11
776	08240643431030	MICROMETRO	12.182.32
777	08240643431031	MICROMETRO	12.182.32
778	08240643431032	MICROMETRO	12.182.32
779	08240643431033	MICROMETRO	12.182.32
780	08240643431034	MICROMETRO	12.182.32
781	08240643432017	EXTRACTOR	11.064.36
782	08240643432018	EXTRACTOR	11.064.36
783	08240643435002	FRECUENCIOMETRO DIGITAL	1.872.00
784	08240643611004	TRANSFORMADOR	76.560.00
785	08240643618004	SISTEMA DE ENERGIA	3.666.02
786	08240643618010	SISTEMA DE ENERGIA	3.666.02
787	08240643779003	LAVAMANOS	3.050.80
788	08240643779004	LAVAMANOS	3.050.80
789	08240651205003	MOTOR	26.680.00
790	08240651205004	MOTOR	23.200.00
791	08240651205005	MOTOR	26.680.00
792	08240651901007	TORNO	138.165.05
793	08240651903014	TALADRO DE COLUMNA	17.740.46
794	08240651903015	TALADRO DE BANCO	75.600.00
795	08240651907020	ESMERIL DE BANCO	153.118.84
796	08240651915004	MOTOCOMPRESOR	3.196.42
797	08240651915006	COMPRESOR DE 6	1.999.90
798	08240651915008	COMPRESOR PORTATIL	14.580.00
799	08240651915010	COMPRESORA	13.741.82
800	08240651915013	DESMALIZADORA STIHL FS-280	6.000.24
801	08240651922001	PULIDORA DEWALT	2.873.85
802	08240651923005	PATIN HIDRAULICO PARA CARGA	20.000.00
803	08240651923006	GATO PATIN 3 TON	153.118.84
804	08240651923007	GATO	6.317.82
805	08240651923008	GATO RODANTE	27.373.68
806	08240651923009	GATO DE PISO	5.047.86
807	08240651923010	GATO DE PISO	5.047.87
808	08240651923011	GATO DE PISO	5.047.86

809	08240651932015	PRENSA HIDRAULICA	155,000.00
810	08240651954037	CALIBRADOR	22,966.84
811	08240651954038	CALIBRADOR	22,966.84
812	08240651954039	CALIBRADOR	22,966.84
813	08240651960102	BANCO DE TRABAJO	9,569.42
814	08240651960103	BANCO DE TRABAJO	9,569.42
815	08240652003018	COPIADORA DIGITAL	14,964.00
816	08240652006011	RELOJ CHECADOR ACROPRINT BP125-R6QL	4,945.00
817	08240652007011	ENGARGOLADORA KOMBO	2,639.00
818	08240652014002	PERFORADORA Y ENCUADERNADORA M	2,127.50
819	08240652101014	ESCRITORIO EJECUTIVO	6,728.00
820	08240652101015	ESCRITORIO EJECUTIVO	6,728.00
821	08240652101016	ESCRITORIO EJECUTIVO	6,728.00
822	08240652101019	ESCRITORIO L	15,036.28
823	08240652101020	ESCRITORIO L	15,036.28
824	08240652101021	ESCRITORIO L	15,036.28
825	08240652101022	MUEBLE EN MADERA	19,662.00

826	08240652101023	MUEBLE EN MADERA	19,662.00
827	08240652102003	ESCRITORIO SEMI EJECUTIVO DE 1	1,550.00
828	08240652103036	ESCRITORIO SECRETARIAL	3,300.00
829	08240652103047	ESCRITORIO	2,958.00
830	08240652104005	CONJUNTO EJECUTIVO LT 1.60 X 1.95	3,795.00
831	08240652109024	MESA DE TRABAJO	1,437.50
832	08240652109025	MESA DE TRABAJO	1,437.50
833	08240652109026	MESA DE TRABAJO	1,437.50
834	08240652109027	MESA DE TRABAJO	1,437.50
835	08240652109028	MESA DE TRABAJO	1,437.50
836	08240652109029	MESA DE TRABAJO	1,437.50
837	08240652109091	MESA 2.4M	835.00
838	08240652109092	MESA 2.4M	835.00
839	08240652109231	MESA DE TRABAJO EN ISLA	3,629.77
840	08240652109232	MESA DE TRABAJO EN ISLA	3,629.77
841	08240652110032	ARCHIVERO 4 GAVETAS	1,716.72
842	08240652110033	ARCHIVERO 4 GAVETAS	1,716.72
843	08240652110033	ARCHIVERO METALICO 4 GAVETAS	2,990.00
844	08240652111004	ARCHIVERO 3 GAVETAS	1,800.00
845	08240652118012	GABINETE UNIVERSAL METALICO	1,500.00
846	08240652118047	BARRA LATERAL DE SEÑAL PARA PINTARR	5,635.00
847	08240652118049	PIZARRON 1.20 X 60	3,300.00
848	08240652118051	PIZARRON INTERACTIVO	38,744.00
849	08240652118052	PIZARRON DIGITAL	24,108.28
850	08240652128028	GABINETE METALICO C/11 ENTREPAÑOS	3,335.00
851	08240652128040	GABINETE METALICO	2,288.50
852	08240652128041	GABINETE	2,288.50
853	08240652128059	GABINETE	1,599.00

854	08240652128060	GABINETE	1,599.00
855	08240652128061	GABINETE	1,599.00
856	08240652128062	GABINETE	1,599.00
857	08240652128071	GABINETE	1,598.99
858	08240652128072	GABINETE	1,598.98
859	08240652128074	GABINETE	3,300.00
860	08240652128075	GABINETE	3,300.00
861	08240652128081	GABINETE FIBREMEX	9,686.00
862	08240652128082	GABINETE	2,668.00
863	08240652144014	MESA DE JUNTAS	3,300.00
864	08240652303006	REFRIGERADOR LG	4,500.00
865	08240652303007	REFRIGERADOR INDUSTRIAL BLANCO	12,000.00
866	08240652303015	REFRIGERADOR	27,364.40
867	08240652306008	SURTIDOR DE AGUA	3,298.99
868	08240652309028	EXTINTOR DE BIXIDO DE CARBONO	2,239.05
869	08240652309042	EXTINTOR CO2 DE 2.5 KG	1,610.00
870	08240652309043	EXTINTOR CO2 DE 2.5 KG	1,610.00
871	08240652382004	DESPACHADOR DE AGUA	3,826.84
872	08240652397013	AIRE ACONDICIONADO CARRIER	3,500.00
873	08240652397014	AIRE ACONDICIONADO YORK	2,500.00
874	08240652397015	AIRE ACONDICIONADO	3,300.00
875	08240652397016	AIRE ACONDICIONADO	3,300.00
876	08240652398005	CAJA DE SEGURIDAD	1,910.00
877	08240652401006	ESTUFA COMERCIAL	22,160.00

878	08240652401063	ESTUFA	13,986.12
879	08240652401064	ESTUFA	13,986.12
880	08240652401065	ESTUFA	13,986.12
881	08240652401066	ESTUFA	13,986.12
882	08240652401067	ESTUFA	13,986.12
883	08240652401068	ESTUFA	13,986.12
884	08240652401069	ESTUFA	13,986.12
885	08240652401070	ESTUFA	13,986.12
886	08240652401071	ESTUFA	13,986.12
887	08240652401072	ESTUFA	13,986.12
888	08240652401073	ESTUFA	13,986.12
889	08240652401074	ESTUFA	13,986.12
890	08240652401075	ESTUFA	13,986.12
891	08240652401076	ESTUFA	13,986.12
892	08240652401077	ESTUFA	13,986.12
893	08240652401078	ESTUFA	13,986.12
894	08240652401079	ESTUFA	13,986.12
895	08240652401080	ESTUFA	13,986.12
896	08240652401081	ESTUFA	13,986.12
897	08240652401082	ESTUFA	13,986.12
898	08240652401083	ESTUFA	13,986.12



899	08240652402055	LICUADORA	3.200.00
900	08240652402056	LICUADORA	3.200.00
901	08240652402057	LICUADORA	3.200.00
902	08240652402058	LICUADORA	3.200.00
903	08240652402059	LICUADORA	3.200.00
904	08240652402060	LICUADORA	3.200.00
905	08240652402061	LICUADORA	3.200.00
906	08240652402062	LICUADORA	3.200.00
907	08240652402063	LICUADORA	3.200.00
908	08240652402064	LICUADORA	3.200.00
909	08240652402065	LICUADORA	3.200.00
910	08240652402066	LICUADORA	3.200.00
911	08240652402067	LICUADORA	3.200.00
912	08240652402068	LICUADORA	3.200.00
913	08240652402069	LICUADORA	3.200.00
914	08240652402070	LICUADORA	3.200.00
915	08240652402071	LICUADORA	3.200.00
916	08240652402072	LICUADORA	3.200.00
917	08240652402073	LICUADORA	3.200.00
918	08240652402074	LICUADORA	3.200.00
919	08240652402075	LICUADORA	3.200.00
920	08240652404005	OLLA DE 3 QTOS	5.163.12
921	08240652413027	CAMPANA	7.055.12
922	08240652413028	CAMPANA	7.055.12
923	08240652413029	CAMPANA	7.055.12
924	08240652413030	CAMPANA	7.055.12
925	08240652413031	CAMPANA	5.855.68
926	08240652413032	CAMPANA	5.855.68
927	08240652413033	CAMPANA	5.855.68
928	08240652415008	HORNO CONVENCIONAL	3.300.00
929	08240652415011	HORNO M	8.572.40

930	08240652421006	BATIDORA/REVOLVEDORA P PANADERIA	7.000.00
931	08240652429002	FREIDORA INDUSTRIAL	3.500.00
932	08240652435002	HORNO PARA PANADERIA	6.585.00
933	08240652435010	HORNO PARA PAN 9 CHAROLAS	13.543.28
934	08240652435014	HORNO	28.085.92
935	08240652454006	SARTEN GOURMET S/T 10"	2.912.95
936	08240652454012	SARTEN 10 1/2"	5.163.12
937	08240652454018	SARTEN WOK	3.002.65
938	08240652454023	PAELLERA	7.490.66
939	08240652483001	ESPIGUERO TUBULAR ABIERTO 18 CHAROL	2.070.00
940	08240652483002	ESPIGUERO METALICO	2.000.00
941	08240652483003	ESPIGUERO PARA 36 CHAROLAS	4.389.36
942	08240652603013	CAMARA DIGITAL KODAK	1.817.67
943	08240652603022	CAMARA DIGITAL	2.270.23

944	08240652605019	RADIOGRABADORA SONY	2,200.00
945	08240652605020	RADIOGRABADORA	1,774.80
946	08240652612007	PANTALLA DE PARED	1,989.00
947	08240652612009	PANTALLA DE TV DE 62" SANSU	19,999.00
948	08240652612029	TELEVISION MARCA LG	10,132.60
949	08240652612030	TV LG LED 55"	30,740.00
950	08240652612031	PANTALLA ELECTRICA	9,216.20
951	08240652622004	CARGADOR DE BATERIA	57,418.84
952	08240652651009	BAFLE AMPLIFICADOR 15"	3,700.00
953	08240652651011	BAFLE AMPLIFICADIR CON LECT DE MEMO	5,460.00
954	08240652661021	PROYECTOR VIEWSONIC PJD6211-3D	7,624.56
955	08240652661023	VIDEOPROYECTOR	9,987.60
956	08240652661024	VIDEOPROYECTOR	9,987.60
957	08240652661030	PROYECTOR	6,965.80
958	08240652661035	PROYECTOR	6,197.32
959	08240652661049	PROYECTOR	7,186.20
960	08240652661050	PROYECTOR	7,186.20
961	08240652661052	PROYECTOR MARCA VIEWSONIC	15,312.00
962	08240652661063	PROYECTOR	16,356.00
963	08240653005017	ESCRITORIO CR	19,662.00
964	08240653005018	ESCRITORIO CR	19,662.00
965	08240653005021	CONJUNTO	20,713.59
966	08240653005022	CONJUNTO	20,713.59
967	08240653005023	MUEBLE EN MADERA	20,713.58
968	08240653005024	MUEBLE EN MADERA	20,713.59
969	08240653005025	MUEBLE EN MADERA	15,036.28
970	08240653005026	MUEBLE EN MADERA	15,036.28
971	08240653005027	MUEBLE EN MADERA	15,036.28
972	08240653401016	AMPERIMETRO DE GANCHO 400 AMP.	1,411.74
973	08240653416040	MULTIMETRO DIGITAL PROTEK	1,450.00
974	08240653416041	MULTIMETRO DIGITAL PROTEK	1,450.00
975	08240653416042	MULTIMETRO DIGITAL PROTEK	1,450.00
976	08240653416043	MULTIMETRO DIGITAL PROTEK	1,450.00
977	08240653416044	MULTIMETRO DIGITAL PROTEK	1,450.00
978	08240653416045	MULTIMETRO DIGITAL PROTEK	1,450.00
979	08240653416046	MULTIMETRO DIGITAL PROTEK	1,450.00
980	08240653416047	MULTIMETRO DIGITAL PROTEK	1,450.00
981	08240653416048	MULTIMETRO DIGITAL PROTEK	1,450.00

982	08240653416049	MULTIMETRO DIGITAL PROTEK	1,450.00
983	08240653416050	MULTIMETRO DIGITAL PROTEK	1,450.00
984	08240653416051	MULTIMETRO DIGITAL PROTEK	1,450.00
985	08240653416052	MULTIMETRO DIGITAL PROTEK	1,450.00
986	08240653416053	MULTIMETRO DIGITAL PROTEK	1,450.00
987	08240653416054	MULTIMETRO DIGITAL PROTEK	1,450.00
988	08240653416055	MULTIMETRO DIGITAL PROTEK	1,450.00

989	08240653430004	ANALIZADOR OSCILOSCOPIO	19,140.00
990	08240653430005	ANALIZADOR DE GAS	15,312.00
991	08240653432020	SISTEMA DE EXTRACCION	78,532.00
992	08240653434002	OSCILOSCOPIO	16,470.00
993	08240653434003	OSCILOSCOPIO	16,470.00
994	08240653434006	OSCILOSCOPIO	16,650.00
995	08240653779005	LAVABO	3,860.00
996	08240653779006	LAVABO	3,860.00
997	08240662002005	MAQUINA DE ESCRIBIR MECANICA	2,541.50
998	08240662006019	RELOJ CHECADOR	4,613.46
999	08240662103031	ESCRITORIO LT NOGAL 1.60 X 75	1,667.50
1000	08240662103032	ESCRITORIO LT NOGAL 1.60 X 75	1,667.50
1001	08240662110035	ARCHIVERO LT 4 GAVETAS	2,185.00
1002	08240662110036	ARCHIVERO LT 4 GAVETAS	2,185.00
1003	08240662118048	BARRA LATERAL DE SEÑAL PARA PINTARR	5,635.00
1004	08240662128029	GABINETE METALICO C/11 ENTREPA	3,335.00
1005	08240662128042	GABINETE METALICO C/4 ENTREPAÑ	2,288.50
1006	08240662128043	GABINETE METALICO C/4 ENTREPAÑ	2,288.50
1007	08240662128076	GABINETE AERODINAMICO	3,300.00
1008	08240662128077	GABINETE AERODINAMICO	3,300.00
1009	08240662128078	GABINETE AERODINAMICO	3,300.00
1010	08240662187066	ANAQUEL PARA OLLA	4,298.55
1011	08240662187067	ANAQUEL PARA OLLA	4,298.55
1012	08240662303008	REFRIGERADO CUPLEX	15,009.39
1013	08240662303009	REFRIGERADO CUPLEX	15,009.39
1014	08240662306006	SURTIDOR DE AGUA	2,300.00
1015	08240662401016	ESTUFA UNIVERSAL	27,109.20
1016	08240662401017	ESTUFA UNIVERSAL	27,109.20
1017	08240662401018	ESTUFON	7,447.04
1018	08240662402009	LICUADORA	7,534.20
1019	08240662404008	OLLA DE VERTICAL	3,106.48
1020	08240662404009	OLLA DE VERTICAL	3,106.48
1021	08240662404010	OLLA DE VERTICAL	3,106.48
1022	08240662404011	OLLA DE VERTICAL	3,106.48
1023	08240662413003	CAMPANA EXTRACTORA	6,778.44
1024	08240662413004	CAMPANA EXTRACTORA	6,778.44
1025	08240662415005	HORNO DE MICROONDAS	3,300.00
1026	08240662415006	HORNO DE MICROONDAS	3,300.00
1027	08240662421017	BATIDORA ELECTRICA	2,813.00
1028	08240662421018	BATIDORA ELECTRICA	2,813.00
1029	08240662421019	BATIDORA ELECTRICA	2,813.00
1030	08240662421020	BATIDORA ELECTRICA	2,813.00
1031	08240662421021	BATIDORA ELECTRICA	2,813.00
1032	08240662429005	FREIDORA INDUSTRIAL	10,948.08
1033	08240662435007	HORNO PARA PANADERIA	12,092.12

1034	08240662435008	HORNO PARA PANADERIA	12,092.12
1035	08240662483005	ESPIGUERO 18 CHAROLAS	5,523.80
1036	08240662483006	ESPIGUERO 18 CHAROLAS	5,523.80
1037	08240662611018	TV SHARP	1,790.00
1038	08240662612006	PANTALLA	1,989.01
1039	08240662612038	PANTALLA	15,665.80
1040	08240662612039	PANTALLA	15,665.80
1041	08240663432015	EXTRACTOR DE JUGOS	4,008.96
1042	08240663611004	TRANSFORMADOR 45KVA	40,194.00
1043	08240663620001	TANQUE DE 103 LTS	5,806.86
1044	08240671328012	FAX TERMICO MCA. BROTHER MOD.	2,001.00
1045	08240671913304	PROCESADOR DE ALIMENTOS	7,650.00
1046	08240671915007	COMPRESOR 1 HP 48 LTS	3,887.19
1047	08240671928006	SIERRA DE MESA 14"	13,400.00
1048	08240671928007	SIERRA ANGULAR DELTA 10"	2,591.00
1049	08240671928008	SIERRA CINTA KANOVA DE 14"	6,280.00
1050	08240671928009	SIERRA MANUAL DW	2,569.00
1051	08240672003013	COPIADORA DIGITAL	19,720.00
1052	08240672006006	RELOJ CHECADOR C/TARJETERO	4,807.00
1053	08240672007012	ENGARGOLADORA KOMBO	2,639.00
1054	08240672101012	ESCRITORIO LT 75X 1.60	2,900.00
1055	08240672103033	ESCRITORIO	2,610.00
1056	08240672103034	ESCRITORIO	2,610.00
1057	08240672103042	ESCRITORIO	2,958.00
1058	08240672103043	ESCRITORIO	2,958.00
1059	08240672104010	CONJUNTO EJECUTIVO	4,814.00
1060	08240672109245	MESA	12,052.40
1061	08240672109246	MESA	12,052.40
1062	08240672118014	GABINETE UNIVERSAL METALICO	2,000.00
1063	08240672118015	GABINETE UNIVERSAL METALICO	2,000.00
1064	08240672118016	GABINETE UNIVERSAL METALICO	2,000.00
1065	08240672128030	GABINETE METALICO C/11 ENTREPA	3,335.00
1066	08240672128044	GABINETE METALICO C/4 ENTREPAÑ	2,288.50
1067	08240672128045	GABINETE METALICO C/4 ENTREPAÑ	2,288.50
1068	08240672128046	GABINETE METALICO C/4 ENTREPAÑ	2,288.50
1069	08240672128047	GABINETE METALICO C/4 ENTREPAÑ	2,288.50
1070	08240672128048	GABINETE METALICO C/4 ENTREPAÑ	2,288.50
1071	08240672128049	GABINETE METALICO C/4 ENTREPAÑ	2,288.50
1072	08240672128050	GABINETE METALICO C/4 ENTREPAÑ	2,288.50
1073	08240672128065	GABINETE GRIS CON NEGRO	1,689.00
1074	08240672128066	GABINETE GRIS CON NEGRO	1,689.00
1075	08240672128067	GABINETE GRIS CON NEGRO	1,689.01
1076	08240672187081	ANAQUEL	6,368.40
1077	08240672187082	ANAQUEL	6,368.40
1078	08240672187083	ANAQUEL	6,368.40
1079	08240672187084	ANAQUEL	6,368.40

1080	08240672301004	ASPIRADORA 12 GALONES	1,499.00
1081	08240672303014	REFRIGERADOR	27,364.40
1082	08240672309046	EXTINTOR DE CO2 DE 2.5 KG	1,610.00
1083	08240672309047	EXTINTOR DE CO2 DE 2.5 KG	1,610.00
1084	08240672309048	EXTINTOR CO2 2.5 KG	1,725.00
1085	08240672309049	EXTINTOR CO2 2.5 KG	1,725.00

1086	08240672397009	AIRE ACONDICIONADO	3,882.68
1087	08240672397017	AIRE ACONDICIONADO	11,252.00
1088	08240672397018	AIRE ACONDICIONADO	11,252.00
1089	08240672397019	AIRE ACONDICIONADO	11,252.00
1090	08240672397020	AIRE ACONDICIONADO	11,252.00
1091	08240672398006	CAJA DE SEGURIDAD	1,910.00
1092	08240672401042	ESTUFA	13,986.12
1093	08240672401043	ESTUFA	13,986.12
1094	08240672401044	ESTUFA	13,986.12
1095	08240672401045	ESTUFA	13,986.12
1096	08240672401046	ESTUFA	13,986.12
1097	08240672401047	ESTUFA	13,986.12
1098	08240672401048	ESTUFA	13,986.12
1099	08240672401049	ESTUFA	13,986.12
1100	08240672401050	ESTUFA	13,986.12
1101	08240672401051	ESTUFA	13,986.12
1102	08240672401052	ESTUFA	13,986.12
1103	08240672401053	ESTUFA	13,986.12
1104	08240672401054	ESTUFA	13,986.12
1105	08240672401055	ESTUFA	13,986.12
1106	08240672401056	ESTUFA	13,986.12
1107	08240672401057	ESTUFA	13,986.12
1108	08240672401058	ESTUFA	13,986.12
1109	08240672401059	ESTUFA	13,986.12
1110	08240672401060	ESTUFA	13,986.12
1111	08240672401061	ESTUFA	13,986.12
1112	08240672401062	ESTUFA	13,986.12
1113	08240672402031	LCUADORA	3,200.00
1114	08240672402032	LCUADORA	3,200.00
1115	08240672402033	LCUADORA	3,200.00
1116	08240672402034	LCUADORA	3,200.00
1117	08240672402035	LCUADORA	3,200.00
1118	08240672402036	LCUADORA	3,200.00
1119	08240672402037	LCUADORA	3,200.00
1120	08240672402038	LCUADORA	3,200.00
1121	08240672402039	LCUADORA	3,200.00
1122	08240672402040	LCUADORA	3,200.00
1123	08240672402041	LCUADORA	3,200.00
1124	08240672402042	LCUADORA	3,200.00

1125	08240672402043	UCUADORA	3,200.00
1126	08240672402044	UCUADORA	3,200.00
1127	08240672402045	UCUADORA	3,200.00
1128	08240672402046	UCUADORA	3,200.00
1129	08240672402047	UCUADORA	3,200.00
1130	08240672402048	UCUADORA	3,200.00
1131	08240672402049	UCUADORA	3,200.00
1132	08240672402050	UCUADORA	3,200.00
1133	08240672402051	UCUADORA	3,200.00
1134	08240672402052	UCUADORA	3,200.00
1135	08240672402053	UCUADORA	3,200.00
1136	08240672402054	UCUADORA	3,200.00
1137	08240672413020	CAMPANA	7,055.12

1138	08240672413021	CAMPANA	7,055.12
1139	08240672413022	CAMPANA	7,055.12
1140	08240672413023	CAMPANA	7,055.12
1141	08240672413024	CAMPANA	7,055.12
1142	08240672413025	CAMPANA	7,055.12
1143	08240672413026	CAMPANA	7,055.12
1144	08240672415010	HORNO M	8,572.40
1145	08240672421024	BATIDORA	11,350.00
1146	08240672421025	BATIDORA	11,350.00
1147	08240672435012	HORNO	28,085.92
1148	08240672435013	HORNO	28,085.92
1149	08240672483007	ESPIGUERO	8,004.00
1150	08240672483008	ESPIGUERO	8,004.00
1151	08240672485002	CEPILLO JET 15"	14,500.00
1152	08240672603023	CAMARA DIGITAL	2,270.23
1153	08240672612007	PANTALLA	1,989.01
1154	08240672612027	PANTALLA LED 50 PLG	7,865.66
1155	08240672612028	PANTALLA LED 50 PLG	7,865.66
1156	08240672651010	BAFLE AMPLIFICADOR 15"	3,700.00
1157	08240672661033	PROYECTOR	6,197.32
1158	08240672661034	PROYECTOR	6,197.32
1159	08240672661051	PROYECTOR	7,186.20
1160	08240672661062	PROYECTOR	16,356.00
1161	08240673432019	SISTEMA DE EXTRACCION	78,532.00
1162	08240682101015	ESCRITORIO	5,800.00
1163	08240682102006	ESCRITORIO	4,512.40
1164	08240682102007	ESCRITORIO	4,512.40
1165	08240682102008	ESCRITORIO	4,512.40
1166	08240682102009	ESCRITORIO	4,512.40
1167	08240682103051	CONJUNTO	9,774.38
1168	08240682128083	GABINETE	2,668.00
1169	08240682303013	REFRIGERADOR	27,364.40

1170	08240682397030	AIRE ACONDICIONADO	10,900.00
1171	08240682397031	AIRE ACONDICIONADO	10,900.00
1172	08240682397032	AIRE ACONDICIONADO	38,689.48
1173	08240682401021	ESTUFA	13,986.12
1174	08240682401022	ESTUFA	13,986.12
1175	08240682401023	ESTUFA	13,986.12
1176	08240682401024	ESTUFA	13,986.12
1177	08240682401025	ESTUFA	13,986.12
1178	08240682401026	ESTUFA	13,986.12
1179	08240682401027	ESTUFA	13,986.12
1180	08240682401028	ESTUFA	13,986.12
1181	08240682401029	ESTUFA	13,986.12
1182	08240682401030	ESTUFA	13,986.12
1183	08240682401031	ESTUFA	13,986.12
1184	08240682401032	ESTUFA	13,986.12
1185	08240682401033	ESTUFA	13,986.12
1186	08240682401034	ESTUFA	13,986.12
1187	08240682401035	ESTUFA	13,986.12
1188	08240682401036	ESTUFA	13,986.12
1189	08240682401037	ESTUFA	13,986.12

1190	08240682401038	ESTUFA	13,986.12
1191	08240682401039	ESTUFA	13,986.12
1192	08240682401040	ESTUFA	13,986.12
1193	08240682401041	ESTUFA	13,986.12
1194	08240682402010	LICUADORA	3,200.00
1195	08240682402011	LICUADORA	3,200.00
1196	08240682402012	LICUADORA	3,200.00
1197	08240682402013	LICUADORA	3,200.00
1198	08240682402014	LICUADORA	3,200.00
1199	08240682402015	LICUADORA	3,200.00
1200	08240682402016	LICUADORA	3,200.00
1201	08240682402017	LICUADORA	3,200.00
1202	08240682402018	LICUADORA	3,200.00
1203	08240682402019	LICUADORA	3,200.00
1204	08240682402020	LICUADORA	3,200.00
1205	08240682402021	LICUADORA	3,200.00
1206	08240682402022	LICUADORA	3,200.00
1207	08240682402023	LICUADORA	3,200.00
1208	08240682402024	LICUADORA	3,200.00
1209	08240682402025	LICUADORA	3,200.00
1210	08240682402026	LICUADORA	3,200.00
1211	08240682402027	LICUADORA	3,200.00
1212	08240682402028	LICUADORA	3,200.00
1213	08240682402029	LICUADORA	3,200.00
1214	08240682402030	LICUADORA	3,200.00

1215	08240682413013	CAMPANA	7,055.12
1216	08240682413014	CAMPANA	7,055.12
1217	08240682413015	CAMPANA	7,055.12
1218	08240682413016	CAMPANA	7,055.12
1219	08240682413017	CAMPANA	5,855.68
1220	08240682413018	CAMPANA	5,855.68
1221	08240682413019	CAMPANA	5,855.68
1222	08240682415009	MICROONDAS	8,572.40
1223	08240682435011	HORNO	28,085.92
1224	08240682612040	PANTALLA	15,665.80
1225	08240682612041	PANTALLA P	5,363.84
1226	08240682612042	PANTALLA	16,630.92
1227	08240682661060	PROYECTOR	6,679.28
1228	08240682661064	PROYECTOR	16,356.00
1229	08240682661065	PROYECTOR	7,491.28
1230	08240682661066	PROYECTOR	7,491.28
1231	08240683005009	CONJUNTO	8,041.62
1232	08240683005010	CONJUNTO	8,041.62
1233	08240683012134	MESA	3,684.16
1234	08240683012135	MESA	3,684.16
1235	08240683012136	MESA	3,684.16
1236	08240683012137	MESA	3,684.16
1237	08240683012138	MESA	3,684.16
1238	08240683012139	MESA	3,684.16
1239	08240683012140	MESA	3,684.16
1240	08240683012141	MESA	3,684.16
1241	08240683012142	MESA	3,684.16

1242	08240683012143	MESA	3,684.16
1243	08240683012144	MESA	3,684.16
1244	08240683012145	MESA	3,684.16
1245	08240683012146	MESA	3,684.16
1246	08240683012147	MESA	3,684.16
1247	08240683012148	MESA	3,684.16
1248	08240683013010	ESCRITORIO	9,638.38
1249	08240683432016	EXTRACTOR	78,532.00
1250	08246221108019	MESA DE MASAJE	3,000.00
1251	08246221108020	MESA DE MASAJE	3,000.00
1252	082406019101006	SOORTE PARED	1,941.78
1253	082406019173002	HIDROLAVADORA	2,599.00
1254	082406019183014	SOLDADORA POWER	4,800.00
1255	082406021109001	SILLON VISITA 2 PLAZAS RENIER	13,023.96
1256	082406021110001	SALA YANGOGH 321	12,860.00
1257	082406026433002	MICROGRABADORA	1,789.00
1258	082406030013005	ESCRITORIO	11,194.00
1259	082406112131002	LAMPARA HALOGENA CON LENTE	1,937.52



1260	082406112131003	LAMPARA HALOGENA CONLENTE	1,937.52
1261	082406112131004	LAMPARA HALOGENA CONLENTE	1,937.52
1262	082406112131005	LAMPARA HALOGENA CONLENTE	1,937.52
1263	082406112131006	LAMPARA HALOGENA CONLENTE	1,937.52
1264	082406112131007	LAMPARA HALOGENA CONLENTE	1,937.52
1265	082406112131008	LAMPARA HALOGENA CONLENTE	1,937.52
1266	082406112131009	LAMPARA HALOGENA CONLENTE	1,937.52
1267	082406112131010	LAMPARA HALOGENA CONLENTE	1,937.52
1268	082406112131011	LAMPARA HALOGENA CONLENTE	1,937.52
1269	082406112131012	LAMPARA HALOGENA CONLENTE	1,937.52
1270	082406112131013	LAMPARA HALOGENA CONLENTE	1,937.52
1271	082406112131014	LAMPARA HALOGENA CONLENTE	1,937.52
1272	082406112131015	LAMPARA HALOGENA CONLENTE	1,937.52
1273	082406112131016	LAMPARA HALOGENA CONLENTE	1,937.52
1274	082406112131017	LAMPARA HALOGENA CONLENTE	1,937.52
1275	082406112131018	LAMPARA HALOGENA CONLENTE	1,937.52
1276	082406112131019	LAMPARA HALOGENA CONLENTE	1,937.52
1277	082406112131020	LAMPARA HALOGENA CONLENTE	1,937.52
1278	082406112131021	LAMPARA HALOGENA CONLENTE	1,937.52
1279	082406119100003	EMBOBINADORA ELECTRICA	11,560.00
1280	082406119106001	MATERIAL DIDACTICO	10,925.00
1281	082406119107001	EQUIPO SIMULAR COMPUTARIZADO	182,045.00
1282	082406119109001	SISTEMA DIDACTICO	237,424.00
1283	082406119112079	MAQUINA DE COSER COSTURA RECTA	5,991.99
1284	082406119112080	MAQUINA DE COSER COSTURA RECTA	5,991.99
1285	082406119112081	MAQUINA DE COSER COSTURA RECTA	5,991.99
1286	082406119112082	MAQUINA DE COSER COSTURA RECTA	5,991.99
1287	082406119112083	MAQUINA DE COSER COSTURA RECTA	5,991.99
1288	082406119112084	MAQUINA DE COSER COSTURA RECTA	5,991.99
1289	082406119112085	MAQUINA DE COSER COSTURA RECTA	5,992.07
1290	082406119112086	MAQUINA DE COSER DE 5 HILOS	20,686.99
1291	082406119112087	CORTADORA DE 10 PULGADAS	8,000.00
1292	082406119112088	MAQUINA DE COSER RECTA IND	6,081.00
1293	082406119112089	MAQUINA DE COSER COSTURA RECTA	5,939.99

1294	082406119112090	MAQUINA DE COSER COSTURA RECTA	5,939.99
1295	082406119112091	MAQUINA DE COSER COSTURA RECTA	5,939.99
1296	082406119112092	MAQUINA DE COSER COSTURA RECTA	5,939.99
1297	082406119112093	MAQUINA DE COSER COSTURA RECTA	5,939.99
1298	082406119112094	MAQUINA DE COSER COSTURA RECTA	5,939.99
1299	082406119112095	MAQUINA DE COSER DE 5 HILOS	20,592.99
1300	082406119112096	CORTADORA DE 8"	8,000.07
1301	082406119121015	CARRO PARA SERVICIO	3,300.00
1302	082406119137007	TORNILLO GIRATORIO C/MORDAZA	4,040.80
1303	082406119139016	KIT-10 CARRETE C/GUIA CABLEADO	1,752.10
1304	082406119140121	FUENTE REGULADORA DE ALINEACIO	27,541.24

1305	082406119141020	FUENTE REGULADORA DE ALINEACIO	27,541.24
1306	082406119141021	FUENTE REGULADORA DE ALINEACIO	27,541.24
1307	082406119141023	FUENTE REGULADORA DE ALINEACIO	27,541.24
1308	082406119141024	FUENTE REGULADORA DE ALINEACIO	27,541.24
1309	082406119141025	FUENTE REGULADORA DE ALINEACIO	27,541.24
1310	082406119141026	FUENTE REGULADORA DE ALINEACIO	27,541.24
1311	082406119141027	FUENTE REGULADORA DE ALINEACIO	27,541.24
1312	082406119141028	FUENTE REGULADORA DE ALINEACIO	27,541.24
1313	082406119141029	FUENTE REGULADORA DE ALINEACIO	27,541.24
1314	082406119141030	FUENTE REGULADORA DE ALINEACIO	27,541.24
1315	082406119142001	SIS D/ADIESTRAMIENTO HIDRAULIC	47,651.92
1316	082406119142002	SIS D/ADIESTRAMIENTO HIDRAULIC	26,991.32
1317	082406119148005	PAQUETE INSTA ELECTRI RESIDEN	176,497.38
1318	082406119148006	PAQUETE DE ELECTRICIDAD	11,007.76
1319	082406119154008	GENERADOR TOP WARD	2,958.31
1320	082406119154009	GENERADOR DE PATRONES	1,692.49
1321	082406119154009	GENERADOR TOP WARD	2,958.31
1322	082406119154010	GENERADOR DE PATRONES	1,692.49
1323	082406119154013	GENERADOR	11,739.20
1324	082406119154014	GENERADOR	11,739.20
1325	082406119161002	FREGADERO SENCILLO 52X52X90 ACERO	6,524.23
1326	082406119163001	KIT-8 PELADOR CABLE AUTOAJUSTA	1,724.96
1327	082406119167001	KIT-4 RELEVADORES DE TIEMPO	2,207.68
1328	082406119168001	SOPORTE BASE DE ARMADURA	9,660.00
1329	082406119168002	SOPORTE BASE DE ARMADURA	9,660.00
1330	082406119168003	SOPORTE DE TV	2,987.24
1331	082406119168003	SOPORTE BASE DE ARMADURA	9,660.00
1332	082406119171001	TARRAJA P/TUBO INCLDADO	2,739.90
1333	082406119171002	TARRAJA P/TUBO INCLDADO	2,739.90
1334	082406119171003	TARRAJA P/TUBO INCLDADO	2,739.90
1335	082406119171004	TARRAJA P/TUBO INCLDADO	2,739.90
1336	082406119171026	KIT DE HERRAMIENTAS	5,022.29
1337	082406119182003	TANQUE ESTACIONARIO DE GAS	6,044.72
1338	082406119183001	SOLDADORA MILLER C/CABLE	3,246.47
1339	082406119183002	SOLDADORA MILLER C/CABLE	3,246.47
1340	082406119185002	MOTOR ELECTRICO MONOFASICO	2,443.73
1341	082406119191002	MESA DE CORTE EN TUBULAR	2,522.00
1342	082406121101002	SECADOR DE MANOS OPTICO	2,327.60
1343	082406121101007	SECADOR DE MANOS OPTICOS	2,327.60
1344	082406121103019	CAMILLA PARA MASAJE ITALY	3,800.00
1345	082406121106005	KIT	4,532.44
1346	082406121108001	MESA PARA MASAJE	2,499.00
1347	082406121108002	MESA PARA MASAJE	2,499.00
1348	082406123434007	OSCILOSCOPIO GOLDS 2 CANALES	10,553.19
1349	082406123434008	OSCILOSCOPIO GOLDS 2 CANALES	10,553.19

1350	082406124113005	MESA DE TRABAJO TIPO ISLA LAMINA	5,692.50
1351	082406124113006	MESA DE TRABAJO TIPO ISLA LAMINA	5,692.50
1352	082406124113007	MESA DE TRABAJO TIPO ISLA LAMINA	5,692.50
1353	082406124113017	MESA DE TRABAJO	10,353.00
1354	082406124113018	MESA DE TRABAJO	10,353.00
1355	082406124113019	MESA DE TRABAJO	10,353.00
1356	082406124113020	MESA PARA LAVADO	14,311.50
1357	082406219100004	EMBOBINADORA	11,560.00
1358	082406219101001	MUEBLE SOPORTE DE TV	2,987.24
1359	082406219102009	SISTEMA SOLDADURA	56,706.60
1360	082406219102010	MAQUINA DE SOLDAR	28,704.20
1361	082406219102011	MAQUINA DE SOLDAR	28,704.20
1362	082406219102012	MAQUINA DE SOLDAR	28,704.20
1363	082406219104001	FRESADORA UNIVERSAL TAMAÑO DOS	296,600.00
1364	082406219104004	FRESADORA TORRETA TRAB. 9 X 49"	67,424.50
1365	082406219104005	FRESADORA UNIVERSAL 1100X2400	121,330.50
1366	082406219104006	FRESADORA VERTICAL	99,621.46
1367	082406219106002	EQUIPO DIDACTICO	10,925.00
1368	082406219107002	EQUIPO SIMULADOR COMPUTARIZADO	182,045.00
1369	082406219109002	SISTEMA DIDACTICO	237,424.00
1370	082406219112132	MAQUINA DE COSER OVER 5 HILOS	15,000.00
1371	082406219112133	MAQUINA DE COSER RECTA	15,000.00
1372	082406219112134	MAQUINA DE COSER RECTA	15,000.00
1373	082406219112135	MAQUINA DE COSER RECTA	15,000.00
1374	082406219112136	MAQUINA DE COSER RECTA	15,000.00
1375	082406219112137	MAQUINA DE COSER RECTA	15,000.00
1376	082406219112138	MAQUINA DE COSER RECTA	15,000.00
1377	082406219112139	MAQUINA DE COSER RECTA CASERA	15,000.00
1378	082406219112140	MAQUINA DE COSER RECTA	15,000.00
1379	082406219112141	MAQUINA DE COSER RECTA	15,000.00
1380	082406219112142	MAQUINA DE COSER RECTA	15,000.00
1381	082406219113001	APARATO PROBADOR INYECTORES TI	34,235.00
1382	082406219114001	BOMBA DE INYECCION	8,288.00
1383	082406219114002	BOMBA DE INYECCION	8,288.00
1384	082406219114004	BOMBA DE INYECCION	6,446.00
1385	082406219115001	CALIBRADOR DE BARRA	20,198.00
1386	082406219115002	CALIBRADOR DE ALTURAS A 0-6"	2,990.00
1387	082406219116001	ACCESORIOS P/EXTENDER	63,899.00
1388	082406219118001	ADITAMENTO DE MONTAJE	11,266.00
1389	082406219119001	CAJA DE BOMBAS	64,259.01
1390	082406219120001	RECTIFICADOR DE BUJES	92,550.00
1391	082406219121006	MESA DIVISORA	4,600.00
1392	082406219121007	MESA DE SENOS MAG.	15,841.45
1393	082406219123001	CAJA DE CONECTORES	3,970.00
1394	082406219124003	RECTIFICADORA PARA SUP. PLANAS	43,214.10
1395	082406219124004	RECTIFICADORA	144,667.31

1396	082406219131001	ALINEADOR DE INYECTORES	42,350.00
1397	082406219131005	RAMPA DE ALINEACIÓN	249,500.00

1398	082406219134001	PLUMA LEVANTADOR HIDRAULICO	6,230.00
1399	082406219146003	LABORATORIO PARA LAVADO Y DIAG	10,051.00
1400	082406219149001	BOYA PARA LIMPIEZA DE INYECTORES	1,584.13
1401	082406219149002	BOYA P/FRENOS SNAPON	5,625.87
1402	082406219155004	CONTROLADOR LOGICO	38,454.00
1403	082406219155005	CONTROLADOR LOGICO	38,454.00
1404	082406219155006	CONTROLADOR LOGICO	8,524.84
1405	082406219157003	CARRO	2,171.44
1406	082406219161003	TARJA CON MEZCLADORA	10,970.00
1407	082406219161004	TARJA CON BASE	15,000.00
1408	082406219167004	CABINA	699,650.00
1409	082406219169002	NIVEL DE PRECISION P/MECANICO	1,500.75
1410	082406219172001	BLOCK PATRON DE 9 PZAS	2,645.00
1411	082406219172002	BLOCK PATRON 88 PZAS	19,320.00
1412	082406219172006	DUROMETRO MOD THT-10	11,400.84
1413	082406219172007	CAL. ALTURAS C/CONTADOR 12"	4,060.02
1414	082406219182004	TANQUE ESTACIONARIO 300 LTS	3,126.00
1415	082406219183003	SOLDADORA MILLER C/CABLE	3,246.47
1416	082406219183004	SOLDADORA MILLER C/CABLE	3,246.47
1417	082406219185003	MOTOR DE 4 CILINDROS	9,775.00
1418	082406219187001	CABEZAL DIVISOR UNIVERSAL	7,995.95
1419	082406219187002	CABEZAL DIVISOR UNIV.NO. 2	13,377.95
1420	082406219187003	CABEZAL DIVISOR UNIV. NO. 2	13,377.95
1421	082406219187004	CABEZAL DIV. UNIVERSAL NO. 2	13,377.95
1422	082406219187005	CABEZAL DIV. UNIVERSAL NO. 2	13,377.95
1423	082406219188001	TORRE MAESTRA DE ALTURAS DE 24	6,095.00
1424	082406219190002	PRENSA C/BASE GIRATORIA 5"	2,514.50
1425	082406219192001	COMPARADOR DE CARATULA	2,300.00
1426	082406219192002	COMPARADOR DE CARATULA	2,300.00
1427	082406219196001	MOLINO PARA MOLER PLASTICO	38,410.00
1428	082406219197001	CHUCK UNIVERSAL	4,785.66
1429	082406219198001	CHUCK INDEPENDIENTE	2,515.46
1430	082406219199001	PRENSA DE PRECISION 6"	3,352.07
1431	082406219200001	PORTABOQUILLAS Y 15PIEZAS	7,749.79
1432	082406219200004	PORTABOQUILLA CONO ISO 40	1,702.82
1433	082406219204001	LAMPARA DE TIEMPO C/AVANCE OTC	1,490.14
1434	082406219205001	ELECTRONIC FUEL INJ. PROB.PULSA	1,403.89
1435	082406219206001	PROBADOR DE BATERIAS	4,314.23
1436	082406219207006	SECADORA PARA PELO CON PEDESTAL	4,500.00
1437	082406219207007	SECADORA PARA PELO CON PEDESTAL	4,500.00
1438	082406219215001	PROBADOR DE VACIO	1,737.65
1439	082406219216001	PULIDORA BOSCH 7"	1,851.99
1440	082406219223001	KIT BOYA CON MANOMETRO Y EQUIPO	2,150.00

1441	082406219223002	KIT BOYA CON MANOMETRO Y EQUIPO	2,150.00
1442	082406219223003	KIT BOYA CON MANOMETRO Y EQUIPO	2,150.00
1443	082406219223003	GATO PATIN 5 TON	8,933.40
1444	082406219223004	GATO PATIN 5 TON	8,933.39
1445	082406220181002	TRANSPORTADOR UNIVERSAL DIGI	2,001.00
1446	082406221101003	SECADOR DE MANOS OPTICO	2,327.60
1447	082406221101008	SECADOR DE MANOS OPTICO	2,327.60
1448	082406221102005	SILLON CON LAVACABEZA	2,000.00
1449	082406221102006	SILLON CON LAVACABEZA	2,000.00

1450	082406221102007	SILLON CON LAVACABEZA	2,000.00
1451	082406221102008	SILLON CON LAVACABEZA	2,000.00
1452	082406221106004	PISTOLA AIRE	3,324.00
1453	082406221107006	KIT DE BELLEZA DE 13 PZAS.	12,065.80
1454	082406221107007	KIT DE BELLEZA DE 13 PZAS.	17,091.00
1455	082406221108003	MESA PARA MASAJE	2,499.00
1456	008240621901012	TORNO	62,799.15
1457	082406221903004	TALADRO DE COLUMNA	45,890.00
1458	082406223046002	BARRA	2,347.84
1459	082406224113002	MESA CENTRAL DE ACERO INOXIDABLE	9,850.00
1460	082406224113003	MESA CENTRAL DE ACERO INOXIDABLE	9,850.00
1461	082406224113004	MESA CENTRAL DE ACERO INOXIDABLE	9,850.00
1462	082406226112004	EQUIPO DE SONIDO	6,578.00
1463	082406319112002	MAQUINA DE COSTURA RECTA	3,680.00
1464	082406319112003	MAQUINA DE COSTURA RECTA	3,680.00
1465	082406319112004	MAQUINA DE COSTURA RECTA	3,680.00
1466	082406319112007	MAQUINA FACILITA MASTA MOD. 97	1,772.00
1467	082406319112008	MAQUINA OVERLOK INDUSTRIAL US	20,999.90
1468	082406319112010	MAQUINA DE COSER INDUSTRIAL DE	3,600.00
1469	082406319112011	MAQUINA SOBRE HILADORA 3 HILOS	8,890.00
1470	082406319112012	MAQUINA PARA HACER OJALES	28,890.00
1471	082406319112013	MAQUINA CANGREJO ROTATIVO	4,620.00
1472	082406319112014	MAQUINA DE COSTURA INVISIBLE	12,365.00
1473	082406319112015	MAQUINA PARA PEGAR BOTONES	14,927.00
1474	082406319112016	MAQUINA DE COSER MARCA KANSAI	20,233.35
1475	082406319112017	MAQUINA PARA PEGAR RESORTE DE	18,433.41
1476	082406319112018	MAQUINA RAP. ZIG ZAG. LUB.AUT.	21,966.36
1477	082406319112019	MAQUINA RAP. ZIG ZAG. LUB.AUT.	21,966.36
1478	082406319112020	MAQUINA OVERLOK	9,561.67
1479	082406319112021	MAQUINA OVERLOK	9,561.67
1480	082406319112022	MAQUINA PARA OJALES	29,870.00
1481	082406319112059	MAQUINA DE COSER BROTHER	5,462.57
1482	082406319112060	MAQUINA DE COSER BROTHER	5,462.57
1483	082406319112061	MAQUINA DE COSER BROTHER	5,462.57
1484	082406319112062	MAQUINA DE COSER BROTHER	5,462.57
1485	082406319112063	MAQUINA DE COSER BROTHER	5,462.57

1486	082406319112064	MAQUINA DE COSER BROTHER	5,462.57
1487	082406319112065	MAQUINA DE COSER BROTHER	5,462.57
1488	082406319112066	MAQUINA DE COSER BROTHER	5,462.57
1489	082406319112067	MAQUINA DE COSER BROTHER	5,462.57
1490	082406319112068	MAQUINA DE COSER BROTHER	5,462.57
1491	082406319112069	MAQUINA DE COSER OVERLOOK	17,790.25
1492	082406319112070	MAQ. DE COSER COLLARETERA	14,888.37
1493	082406319112071	MAQ. DE COSER COSTURA RECTA	5,977.80
1494	082406319112072	MAQ. DE COSER COSTURA RECTA	5,977.80
1495	082406319112073	MAQ. DE COSER COSTURA RECTA	5,977.80
1496	082406319112074	MAQ. DE COSER COSTURA RECTA	5,977.80
1497	082406319112075	MAQ. DE COSER COSTURA RECTA	5,977.80
1498	082406319112076	MAQ. DE COSER COSTURA RECTA	5,977.80
1499	082406319112114	MAQUINA DE COSE OVERLOCK 5 HILOS	13,900.00
1500	082406319112120	MAQ. DE COSER COSTURA RECTA	15,000.00
1501	082406319112121	MAQ. DE COSER COSTURA RECTA	15,000.00

1502	082406319112122	MAQ. DE COSER COSTURA RECTA	15,000.00
1503	082406319112123	MAQ. DE COSER COSTURA RECTA	15,000.00
1504	082406319112124	MAQ. DE COSER COSTURA RECTA	15,000.00
1505	082406319112131	MAQUINA DE COSER	15,000.00
1506	082406319112146	MAQUINA DE COSER OVER 5 HILOS	12,900.00
1507	082406319121004	MESA PARA LAVADO DE PETROLEO	4,128.50
1508	082406319121005	MESA PARA LAVADO DE PETROLEO	4,128.50
1509	082406319140011	MANIQUI TALLA 38 HOMBRE	1,370.80
1510	082406319141001	FUENTE REGULADA DE ALIMENTACION	2,800.00
1511	082406319141002	FUENTE REGULADA DE ALIMENTACION	2,800.00
1512	082406319141003	FUENTE REGULADA DE ALIMENTACION	2,800.00
1513	082406319141004	FUENTE REGULADA DE ALIMENTACION	2,800.00
1514	082406319141005	FUENTE REGULADA DE ALIMENTACION	2,800.00
1515	082406319141006	FUENTE REGULADA DE ALIMENTACION	2,800.00
1516	082406319141007	FUENTE REGULADA DE ALIMENTACION	2,800.00
1517	082406319141008	FUENTE REGULADA DE ALIMENTACION	2,800.00
1518	082406319141009	FUENTE REGULADA DE ALIMENTACION	2,700.00
1519	082406319143001	HORNO ELECTRICO P/SECADO	44,900.00
1520	082406319143002	HORNO ELECTRICO P/SECADO	44,900.00
1521	082406319144001	CORTADORA DE TELA CUCHILLA	7,500.00
1522	082406319145001	ESMERILADORA	2,000.00
1523	082406319146002	LABORATORIO DE INST. RESIDENCIAL	35,100.00
1524	082406319146005	PAQ. P/LABORATORIO ENFERMERIA	3,994.97
1525	082406319147001	FRENO ELECTROMAGNETICO	135,121.34
1526	082406319147002	FRENO ELECTROMAGNETICO	135,121.34
1527	082406319148001	PAQUETE DE ELECTRICIDAD	15,460.00
1528	082406319168004	SOPORTE DE TV	2,987.24
1529	082406319182006	TANQUE ESTACIONARIO 1000 LTROS	23,300.00
1530	082406319183013	SOLDADORA	125,000.00

1531	082406319191003	MESA DE CORTE EN TUBULAR	2,522.00
1532	082406319195001	MAQ. BORDADORA	14,765.92
1533	082406319207001	SECADORA DE PIE PARA EL CABELLO	4,000.00
1534	082406319235002	EMBUTIDORA	16,176.20
1535	082406321100001	MODULO DE 4 CABINAS	2,758.43
1536	082406321100002	MODULO DE 4 CABINAS	2,758.43
1537	082406321100003	MODULO DE 4 CABINAS	2,758.43
1538	082406321100004	MODULO DE 4 CABINAS	2,758.43
1539	082406321100005	MODULO DE 4 CABINAS	2,758.43
1540	082406321100006	MODULO DE 4 CABINAS	2,758.43
1541	082406321100007	MODULO DE 4 CABINAS	2,758.43
1542	082406321100008	MODULO DE 4 CABINAS	2,758.43
1543	082406321101001	SECADOR DE MANOS OPTICO	2,327.60
1544	082406321101009	SECADOR DE MANOS OPTICO	2,327.60
1545	082406321106001	JUEGO DE MANICURE	1,641.05
1546	082406321106001	SILLAS PARA FACIALES	2,599.00
1547	082406321106002	JUEGO DE MANICURE	1,641.05
1548	082406321106002	SILLAS PARA FACIALES	2,599.00
1549	082406321106003	JUEGO DE MANICURE	1,641.05
1550	082406321107002	KIT DE BELLEZA DE 13 PIEZAS	12,065.80
1551	082406321108004	MESA PARA MASAJE	2,499.00
1552	082406321108005	MESA PARA MASAJE	2,499.00
1553	082406321108006	MESA PARA MASAJE	2,499.00

1554	082406321108007	MESA PARA MASAJE	2,499.00
1555	082406321108008	MESA PARA MASAJE	2,499.00
1556	082406324112005	EQ. DE SONIDO DE 7 PIEZAS	14,420.00
1557	082406324113021	MESA PARA AMASADO	8,479.60
1558	082406324113022	MESA PARA AMASADO	8,479.60
1559	082406324113023	MESA PARA AMASADO	8,479.60
1560	082406324113024	MESA PARA AMASADO	8,479.60
1561	082406324113025	MESA ADE TRABAJO	6,760.48
1562	082406324113026	MESA ADE TRABAJO	6,760.48
1563	082406324113027	MESA ISLA	9,773.00
1564	082406324113028	MESA ISLA	9,773.00
1565	082406324113029	MESA ISLA	9,773.00
1566	082406324113030	MESA ISLA	9,773.00
1567	082406324113043	AMASADORA	21,686.20
1568	082406326112001	EQUIPO DE SONIDO (MEZ,MIC,BAS,	6,650.00
1569	082406337100001	MOD. ANATOMICO DESARMABLE TORSO	9,538.10
1570	082406337101001	MOD. ANATOMICO DE LA PIEL	1,600.28
1571	082406337102001	ESQUELETO HUMANO	5,262.74
1572	082406337102002	ESQUELETO HUMANO	5,262.74
1573	082406337103001	MANIQUI C/ORGANOS INTERCAMBIAB	22,849.21
1574	0824064114102007	SOLDADURA	56,706.60
1575	0824064114102008	SOLDADURA	28,704.20

1576	082406419102003	MAQUINA DE SOLDAR	39,301.55
1577	082406419102004	MAQUINA DE SOLDAR	39,301.55
1578	082406419102005	MAQUINA DE SOLDAR	39,301.55
1579	082406419102006	MAQUINA DE SOLDAR	39,301.55
1580	082406419104006	CEPILLADORA F	11,711.94
1581	082406419104007	FRESADORA	324,264.34
1582	082406419109004	SISTEMA USB	6,631.14
1583	082406419112023	MAQUINA DE COSER BROTHER	5,405.00
1584	082406419112024	MAQUINA DE COSER BROTHER	5,405.00
1585	082406419112025	MAQUINA DE COSER BROTHER	5,405.00
1586	082406419112026	MAQUINA DE COSER BROTHER	5,405.00
1587	082406419112027	MAQUINA DE COSER BROTHER	5,405.00
1588	082406419112028	MAQUINA DE COSER BROTHER	5,405.00
1589	082406419112029	MAQUINA DE COSER BROTHER	5,405.00
1590	082406419112030	MAQUINA DE COSER BROTHER	5,405.00
1591	082406419112031	MAQUINA DE COSER BROTHER	5,405.00
1592	082406419112032	MAQUINA DE COSER BROTHER	5,405.00
1593	082406419112033	MAQUINA DE COSER OVERLOOK	20,700.00
1594	082406419112034	MAQUINA DE COSER OVERLOOK	20,700.00
1595	082406419112077	MAQUINA COLLARETERA	18,564.00
1596	082406419112078	MAQUINA YAMATOS 5 HILOS	20,422.05
1597	082406419124004	RECTIFICADORA	158,889.53
1598	082406419125002	BALANCEADOR	2,400.00
1599	082406419128002	CORTADORA DE TELA DE 10"	8,000.00
1600	082406419137005	TALADRO DE COLUMNA TIPO DE BAN	3,151.40
1601	082406419137019	TORNILLO	11,888.97
1602	082406419137020	TORNILLO	11,888.97
1603	082406419137021	TORNILLO	11,888.97
1604	082406419137022	TORNILLO	11,888.97
1605	082406419137023	TORNILLO	11,888.97

1606	082406419137024	TORNILLO	11,888.97
1607	082406419137025	TORNO	205,923.20
1608	082406419137026	TORNO	205,923.20
1609	082406419138013	MESA	5,164.20
1610	082406419138014	MESA	5,164.20
1611	082406419138015	MESA S	3,867.15
1612	082406419138016	MESA S	3,867.15
1613	082406419138017	MESA S	3,867.15
1614	082406419138018	MESA S	3,867.15
1615	082406419140014	MANIQUI DE DAMA CON BASE	1,496.22
1616	082406419140015	MANIQUI TALLA 10 NIÑO	1,496.22
1617	082406419140016	MANIQUI TALLA 38 HOMBRE	1,496.22
1618	082406419140017	MANIQUI PARA PRACTICA	3,420.38
1619	082406419140018	MANIQUI PARA PRACTICA	3,420.38
1620	082406419140019	MANIQUI PARA PRACTICA	3,420.38



1621	082406419140020	MANIQUI PARA PRACTICA	3,420.38
1622	082406419140021	MANIQUI PARA PRACTICA	3,420.38
1623	082406419140022	MANIQUI PARA PRACTICA	3,420.38
1624	082406419140023	MANIQUI PARA PRACTICA	3,420.35
1625	082406419141011	FUENTE REGULADA DE ALIMENTACIÓ	2,800.00
1626	082406419141012	FUENTE REGULADA DE ALIMENTACIÓ	2,800.00
1627	082406419141013	FUENTE REGULADA DE ALIMENTACIÓ	2,800.00
1628	082406419141014	FUENTE REGULADA DE ALIMENTACIÓ	2,800.00
1629	082406419141015	FUENTE REGULADA DE ALIMENTACIÓ	2,800.00
1630	082406419141016	FUENTE REGULADA DE ALIMENTACIÓ	2,800.00
1631	082406419141017	FUENTE REGULADA DE ALIMENTACIÓ	2,800.00
1632	082406419141018	FUENTE REGULADA DE ALIMENTACIÓ	2,800.00
1633	082406419141019	FUENTE REGULADA DE ALIMENTACIÓ	2,800.00
1634	082406419142003	KIT DE ELECTRONEUMATICA	65,958.97
1635	082406419143003	HORNO ELECTRICO P/SECADO	44,900.00
1636	082406419143004	HORNO ELECTRICO P/SECADO	44,900.00
1637	082406419144003	CORTADORA	18,515.49
1638	082406419146001	LABORATORIO DE INST. RESIDENCI	35,100.00
1639	082406419146004	LABORATORIO DIDACTICO	982,832.00
1640	082406419147003	FRENO ELECTROMAGNETICO	135,121.34
1641	082406419147004	FRENO ELECTROMAGNETICO	135,121.34
1642	082406419148002	PAQUETE DE ELECTRICIDAD	15,460.00
1643	082406419159001	LAVADORA AUTOMATICA	4,807.00
1644	082406419161001	FREGADERO SENCILLO C/BORDE	5,704.00
1645	082406419161005	FREGADERO DOBLE	19,552.96
1646	082406419161006	MESA CON TARJA	14,541.76
1647	082406419161007	FREGADRO TRIPLE	35,478.60
1648	082406419161008	TARJA CON BASE PARA MESA	18,952.08
1649	082406419161009	TARJA CON BASE PARA MESA	18,952.08
1650	082406419161010	TARJA CON BASE PARA MESA	18,952.08
1651	082406419161011	TARJA CON BASE PARA MESA	18,952.08
1652	082406419161012	ESTACION DE CANTINERO	15,008.08
1653	082406419168005	SOPORTE DE TV	2,987.24
1654	082406419168008	SOPORTE M	2,934.80
1655	082406419168009	SOPORTE M	2,934.80
1656	082406419168010	SOPORTE M	2,934.80
1657	082406419168011	SOPORTE M	2,934.80

1658	082406419168012	SOPORTE M	2,934.80
1659	082406419168013	SOPORTE M	2,934.80
1660	082406419181003	TRANSPORTADOR	5,143.61
1661	082406419181004	TRANSPORTADOR	5,143.61
1662	082406419181005	TRANSPORTADOR	5,143.61
1663	082406419181006	TRANSPORTADOR	5,143.61
1664	082406419183010	PLANTA DE SOLDAR MOD TH-250	6,500.00
1665	082406419183011	PLANTA DE SOLDAR MOD TH-250	6,499.99

1666	082406419191001	MESA DE CORTE	1,700.00
1667	082406419191004	MESA DE CORTE TUBULAR	2,522.00
1668	082406419191005	MESA DE CORTE EN TUBULAR	2,522.00
1669	082406419208002	EQUIPO DE OXICORTE	16,376.68
1670	082406419209001	MAQ. DE COSER RESORTERA 4 AGUJA	22,785.00
1671	082406419209002	MAQ. DE COSER RESORTERA 4 AGUJA	22,785.00
1672	082406419210001	MAQ. DE COSER OJALEADORA IND.	39,052.00
1673	082406419212001	UNIDAD DE CONEXIÓN	14,006.60
1674	082406419213001	SOLDADORA TIG MODELO MI 1.50 AF.	34,379.23
1675	082406419214001	SOLDADORA MIG, CD MM 261	48,810.21
1676	082406420182001	TANQUE ESTACIONARIO FIAC	2,686.00
1677	082406421101004	SECADOR DE MANOS OPTICO	2,327.60
1678	082406421101010	SECADOR D MANOS OPTICO	2,327.60
1679	082406421106006	KIT ELECTROMECANICA	81,053.38
1680	082406421106007	KIT HERRAMIENTA	18,947.75
1681	082406421107001	KIT DE BELLEZA DE 13 PZA	10,491.99
1682	082406421107010	KIT DE BELLEZA DE 14 PZAS.	13,685.00
1683	082406421108009	MESA PARA MASAJE	2,499.00
1684	082406421108010	MESA PARA MASAJE	2,499.00
1685	082406421108021	CAMA DE MASAJE	15,000.00
1686	082406421108022	CAMA DE MASAJE	15,000.00
1687	082406421108023	CAMA DE MASAJE	15,000.00
1688	082406421108024	CAMA DE MASAJE	15,000.00
1689	082406423046001	BARRA DE DESPACHO	23,930.80
1690	082406424012001	TINA DE HIELO	8,502.80
1691	082406424024001	BASE P EQ. COCCION	5,055.28
1692	082406424024002	BASE P EQ. COCCION	5,055.28
1693	082406424024003	VENTILACIÓN PARA MESA	6,277.92
1694	082406424024004	VENTILACIÓN PARA MESA	6,277.92
1695	082406424024005	BASE P EQ. COCCION	8,396.08
1696	082406424024006	BASE P EQ. COCCION	8,396.08
1697	082406424024007	BASE P EQ. COCCION	8,396.08
1698	082406424024008	BASE P EQ. COCCION	8,396.08
1699	082406424024009	BASE P EQ. COCCION	8,396.08
1700	082406424024010	BASE P EQ. COCCION	8,396.08
1701	082406424024011	BASE P EQ. COCCION	8,396.08
1702	082406424024012	BASE P EQ. COCCION	8,396.08
1703	082406424113011	MESA DE TRABAJO DE ACERO 2 MTS	3,828.00
1704	082406424113013	MESA DE TRABAJO DE ACERO 2 MTS	3,828.00
1705	082406424113014	MESA DE TRABAJO DE ACERO 2 MTS	3,828.00
1706	082406424113015	MESA DE TRABAJO DE ACERO 2 MTS	3,828.00
1707	082406424113016	MESA DE TRABAJO DE ACERO 2 MTS	3,828.00
1708	082406424113048	MESA DE TRABAJO EN ISLA	22,664.08
1709	082406424113049	MESA DE TRABAJO	7,080.64
1710	082406424113050	MESA DE TRABAJO	8,302.12

1711	082406424113051	MESA DE TRABAJO	10,625.60
1712	082406424113052	MESA DE TRABAJO	8,791.64
1713	082406424114001	REPISA DE ACERO INOX 2X.30	1,860.00
1714	082406424114004	REPISA SOBRE CUBIERTA	3,145.92
1715	082406424114005	REPISA PARA HORNO	3,310.64
1716	082406424114006	REPISA A MURO	2,976.56
1717	082406424115001	MOLINO PARA CAE	7,487.80
1718	082406424116001	LAVAVASOS DE CEPILLO	12,664.88
1719	082406424117001	MARINADORA AL VACIO	70,316.88
1720	082406424118001	MOLINO PARA CARNE	42,801.68
1721	082406424119001	ASADOR	12,821.48
1722	082406426112002	EQUIPO DE SONIDO	6,578.00
1723	082406519102002	SOLDADURA	2,699.00
1724	082406519103001	CHAROLA CON BANCO	6,089.42
1725	082406519112112	MAQUINA DE COSER COLLARETERA TOKINA	13,200.00
1726	082406519112113	MAQUINA DE COSER OVERLOCK 5 HILOS	13,900.00
1727	082406519112114	MAQUINA DE COSER RECTA	5,799.99
1728	082406519112115	MAQUINA DE COSER OVERLOCK 5 HILOS	10,099.96
1729	082406519112116	MAQ COSER COLLARETERA DOBLE TRAMADO	13,200.00
1730	082406519112117	MAQUINA DE COSER RECTA	5,799.99
1731	082406519112118	MAQUINA OVERLOCK 5 HILOS	10,199.99
1732	082406519112119	MAQUINA COLLARETERA DOBLE TRAMADO	13,500.00
1733	082406519112147	MAQUINA DE COSER OVER	15,000.00
1734	082406519121008	MESA MOVIL	18,269.42
1735	082406519121009	MESA MOVIL	18,269.42
1736	082406519121010	MESA MOVIL	18,269.42
1737	082406519121011	MESA MOVIL	18,269.42
1738	082406519121012	MESA MOVIL	18,269.42
1739	082406519121013	MESA MOVIL	18,269.42
1740	082406519121014	MESA FIJA	18,270.00
1741	082406519125003	BALANCEADORA	26,365.18
1742	082406519127003	BRUNIDORA	44,660.00
1743	082406519129004	COMPRESOMETRO	1,913.94
1744	082406519129005	COMPRESOMETRO	1,913.94
1745	082406519129006	COMPRESOMETRO	1,913.94
1746	082406519131003	ALINEADORA	253,883.68
1747	082406519131004	RAMPA	141,117.99
1748	082406519133003	PROBADOR DE BUJIA	7,654.84
1749	082406519134003	PLUMA HIDRAULICA AUTOMOTRIZ	2,500.00
1750	082406519134004	PLUMA PARA MOTOR	159,440.84
1751	082406519137018	BANCO GIRATORIO	15,000.00
1752	082406519154001	GENERADOR	1,665.00
1753	082406519154002	GENERADOR	1,665.00
1754	082406519154003	GENERADOR	3,494.00
1755	082406519154004	GENERADOR	3,494.00
1756	082406519154005	GENERADOR	3,494.00

1757	082406519154006	GENERADOR DE PATRON	1,889.00
1758	082406519154007	GENERADOR DE PATRON	1,889.00
1759	082406519155001	CONTADOR DE FRECUENCIA	3,928.00
1760	082406519155002	CONTADOR DE FRECUENCIA	3,928.00
1761	082406519155003	CONTADOR DE FRECUENCIA	3,928.00

1762	082406519156001	MEDIDOR DE CAPACITACION	1,495.00
1763	082406519156002	MEDIDOR DE CAPACITACION	1,495.00
1764	082406519156003	MEDIDOR DE CAPACITACION	1,495.00
1765	082406519161015	MESA TARJA	13,896.80
1766	082406519161016	TARJA	9,164.00
1767	082406519204005	LAMPARA	3,087.41
1768	082406519204006	LAMPARA	3,087.41
1769	082406519204007	LAMPARA	3,087.41
1770	082406519204008	LAMPARA	3,087.41
1771	082406519217001	LUBRICADOR PORTATIL PARA CUBETA	9,720.58
1772	082406519218001	TORRETA PARA DIAGNOSTICO	10,200.01
1773	082406519222002	LABORATORIO	12,783.99
1774	082406519223004	PAQUETE DE MECANICA	5,742.00
1775	082406519224001	PROBADOR DE BOBINA	9,569.42
1776	082406519225001	PROBADOR DE ARMADURAS	76,560.00
1777	082406519225002	PROBADOR DE ARMADURAS	8,507.68
1778	082406519226001	ANALIZADOR DE GENERADORES	4,555.13
1779	082406519226002	GENERADOR DE CORRIENTE	15,000.00
1780	082406519227001	PRENSA	3,354.72
1781	082406519229001	COMPROBADOR DE COMPRESION	35,726.84
1782	082406519230001	REFRESCADOR DE ROSCA	3,572.80
1783	082406519231001	VACUOMETRO	5,104.00
1784	082406519232001	CAJA DE HERRAMIENTA	3,188.84
1785	082406519233001	BANCO GIRATORIO	9,742.84
1786	082406521100014	MUEBLE DE APOYO	2,816.48
1787	082406521101005	SECADOR DE MANOS OPTICO	2,327.60
1788	082406521101011	SECADOR DE MANOS OPTICO	2,327.60
1789	082406521107001	MESA CAMBIO DE PAÑAL	2,300.25
1790	082406521107002	MESA CAMBIO PAÑAL	2,412.80
1791	082406521107004	KIT DE BELLEZA DE 13 PIEZAS	12,065.80
1792	082406521107005	KIT DE BELLEZA DE 13 PZAS.	12,065.80
1793	082406521107011	KIT DE BELLEZA DE 14 PIEZAS	13,665.00
1794	082406521107018	AEROGRAFO	7,400.25
1795	082406521108001	MUEBLE DE APOYO	2,645.96
1796	082406521108011	MESA PARA MASAJE	2,499.00
1797	082406521108016	CAMA DE MASAJE	4,350.00
1798	082406521108017	CAMA DE MASAJE	4,350.00
1799	082406521108018	CAMILLA DE MASAJE	3,950.00
1800	082406521109001	BAÑO DE ARTESA	11,310.00
1801	082406524112006	EQUIPO DE AUDIO	22,040.00

1802	082406524113001	MESA DE ACERO	1,880.00
1803	082406524113002	MESA DE ACERO	1,880.00
1804	082406524113003	MESA DE ACERO	1,880.00
1805	082406524113004	MESA DE ACERO	1,880.00
1806	082406524113008	MESA DE ACERO INOXIDABLE	4,000.00
1807	082406524113009	MESA DE ACERO INOXIDABLE	4,000.00
1808	082406524113010	MESA DE ACERO INOXIDABLE	6,000.00
1809	082406524113077	MESA	22,654.80
1810	082406524113078	MESA	22,654.80
1811	082406524113079	MESA	22,654.80
1812	082406524113080	MESA	22,654.80
1813	082406524113081	MESA	22,654.80

1814	082406524113082	MESA	22,654.80
1815	082406524113083	MESA	22,654.80
1816	082406524113084	MESA	22,654.80
1817	082406524113085	MESA	22,654.80
1818	082406524113086	MESA	22,654.80
1819	082406524113087	COCKTELETA	9,164.00
1820	082406530016001	CUNA CHICA METALICA	3,110.11
1821	082406530016002	CUNA CHICA METALICA	3,111.12
1822	082406619112035	MAQUINA BROTHER	5,540.01
1823	082406619112036	MAQUINA BROTHER	5,540.01
1824	082406619112037	MAQUINA BROTHER	5,540.01
1825	082406619112038	MAQUINA BROTHER	5,540.01
1826	082406619112039	MAQUINA BROTHER	5,540.01
1827	082406619112040	MAQUINA DE COSER OVERLOCK	22,758.96
1828	082406619112125	MAQ. DE COSER COSTURA RECTA	15,000.00
1829	082406619112126	MAQ. DE COSER COSTURA RECTA	15,000.00
1830	082406619112127	MAQ. DE COSER COSTURA RECTA	15,000.00
1831	082406619112128	MAQ. DE COSER COSTURA RECTA	15,000.00
1832	082406619112129	MAQ. DE COSER COSTURA RECTA	15,000.00
1833	082406619112130	MAQ. DE COSER COSTURA RECTA	15,000.00
1834	082406619112143	MAQUINA DE COSER	6,586.00
1835	082406619112144	MAQUINA DE COSER	6,586.00
1836	082406619112145	MAQUINA DE COSER	6,586.00
1837	082406619234001	AUTOCLAVE	34,568.00
1838	082406619235001	EMBUTIDORA	13,548.80
1839	082406621107003	KIT DE BELLEZA DE 13 PIEZAS	12,065.80
1840	082406624084001	CONSERVADOR DE PROD. CONGELADOS	8,056.20
1841	082406624113031	MESA ISLA	8,122.96
1842	082406624113032	MESA ISLA	8,122.96
1843	082406624113033	MESA ISLA	8,122.96
1844	082406624113034	MESA ISLA	8,122.96
1845	082406624113035	MESA ISLA	8,122.96
1846	082406624113036	MESA PARA AMASADO	6,849.05

1847	082406624113037	MESA PARA AMASADO	6,849.05
1848	082406624113038	MESA PARA AMASADO	6,849.05
1849	082406624113039	MESA PARA AMASADO	6,849.05
1850	082406624113040	MESA PARA AMASADO	6,849.05
1851	082406624113041	MESA PARA AMASADO	6,849.03
1852	082406624113042	AMASADORA	17,400.00
1853	082406624113044	MESA DE TRABAJO	5,696.76
1854	082406624113045	MESA DE TRABAJO	5,696.76
1855	082406624113046	MESA DE TRABAJO	5,696.76
1856	082406624113047	MESA DE TRABAJO	5,696.76
1857	082406716112003	EQUIPO DE SONIDO	6,578.00
1858	082406719112041	MAQUINA DE COSER BROTHER	5,540.01
1859	082406719112042	MAQUINA DE COSER BROTHER	5,540.01
1860	082406719112043	MAQUINA DE COSER BROTHER	5,540.01
1861	082406719112044	MAQUINA DE COSER BROTHER	5,540.01
1862	082406719112045	MAQUINA DE COSER BROTHER	5,540.01
1863	082406719112046	MAQUINA DE COSER OVERLOCK	22,758.96
1864	082406719112047	MAQUINA DE COSER BROTHER	5,439.50
1865	082406719112048	MAQUINA DE COSER BROTHER	5,439.50

1866	082406719112049	MAQUINA DE COSER BROTHER	5,439.50
1867	082406719112050	MAQUINA DE COSER BROTHER	5,439.50
1868	082406719112051	MAQUINA DE COSER BROTHER	5,439.50
1869	082406719112052	MAQUINA DE COSER BROTHER	5,439.50
1870	082406719112053	MAQUINA DE COSER BROTHER	5,439.50
1871	082406719112054	MAQUINA DE COSER BROTHER	5,439.50
1872	082406719112055	MAQUINA DE COSER BROTHER	5,439.50
1873	082406719112056	MAQUINA DE COSER BROTHER	5,439.50
1874	082406719112057	MAQUINA DE COSER OVERLOCK	22,390.50
1875	082406719112058	MAQUINA DE COSER OVERLOCK	22,390.50
1876	082406719112097	MAQUINA P/OVERLOCK DE 5 HILOS	20,255.41
1877	082406719112098	MAQUINA P/OVERLOCK DE 5 HILOS	20,255.41
1878	082406719112099	MAQUINA DE COSTURA RECTA	5,900.49
1879	082406719112100	MAQUINA DE COSTURA RECTA	5,900.49
1880	082406719112101	MAQUINA DE COSTURA RECTA	5,900.49
1881	082406719112102	MAQUINA DE COSTURA RECTA	5,900.49
1882	082406719112103	MAQUINA DE COSTURA RECTA	5,900.49
1883	082406719112104	MAQUINA DE COSTURA RECTA	5,900.49
1884	082406719112105	MAQUINA DE COSTURA RECTA	5,900.49
1885	082406719112106	MAQUINA DE COSTURA RECTA	5,900.49
1886	082406719112107	MAQUINA DE COSTURA RECTA	5,900.49
1887	082406719112108	MAQUINA DE COSTURA RECTA	5,900.49
1888	082406719112109	MAQUINA DE COSTURA RECTA	5,900.48
1889	082406719112110	MAQUINA DE COSTURA RECTA	5,900.48
1890	082406719112111	MAQUINA DE COSER OVERLOCK 5 HILOS	12,000.00
1891	082406719136005	ROTOMARTILLO	2,042.00

1892	082406719154011	GENERADOR DE 8000W	13,666.39
1893	082406719161014	TARJA	9,164.00
1894	082406719183012	MAQUINA DE SOLDAR LINCOLN	4,550.00
1895	082406719207003	SECADORA DE PIE	4,200.00
1896	082406719207004	SECADORA DE PIE	4,200.00
1897	082406721107012	KIT DE BELLEZA DE 14 PZAS.	13,685.00
1898	082406721107013	KIT DE BELLEZA DE 15 PZAS	13,225.00
1899	082406721107014	KIT DE BELLEZA DE 15 PZAS	13,225.00
1900	082406721107015	KIT DE BELLEZA DE 12 PZAS	11,600.00
1901	082406721107016	KIT DE BELLEZA DE 12 PZAS	11,600.00
1902	082406721107017	KIT DE BELLEZA DE 12 PZAS	11,600.00
1903	082406721108012	MESA PARA MASAJE	2,499.00
1904	082406721108013	MESA PARA MASAJE	2,499.00
1905	082406721108014	MESA PARA MASAJE	2,499.00
1906	082406721108015	MESA PARA MASAJE	2,499.00
1907	082406724113065	MESA	3,200.00
1908	082406724113066	MESA	3,200.00
1909	082406724113067	MESA	3,200.00
1910	082406724113068	MESA	3,200.00
1911	082406724113069	MESA	3,200.00
1912	082406724113070	MESA	3,200.00
1913	082406724113071	MESA	3,200.00
1914	082406724113072	MESA	3,200.00
1915	082406724113073	MESA	3,200.00
1916	082406724113074	MESA	3,200.00
1917	082406724113075	MESA TARJA	13,896.80

1918	082406724113076	COCKTELERA	9,164.00
1919	082406819161013	TARJA	9,164.00
1920	082406824112007	SISTEMA DE AUDIO	57,826.00
1921	082406824113053	MESA ISLA	22,654.80
1922	082406824113054	MESA ISLA	22,654.80
1923	082406824113055	MESA ISLA	22,654.80
1924	082406824113056	MESA ISLA	22,654.80
1925	082406824113057	MESA ISLA	22,654.80
1926	082406824113058	MESA ISLA	22,654.80
1927	082406824113059	MESA ISLA	22,654.80
1928	082406824113060	MESA ISLA	22,654.80
1929	082406824113061	MESA ISLA	22,654.80
1930	082406824113062	MESA ISLA	22,654.80
1931	082406824113063	MESA CON TARJA	13,896.80
1932	082406824113064	COCKTELERA	9,164.00
1933	082480642401001	ESTUFA 4 QUEMADORES MULTIPLE	18,388.50
1934	0824060160117060	ADOBE DESIGN PREMIUM	10,438.84
1935	0824060160117061	ADOBE DESIGN PREMIUM	10,438.84
1936	0824060160117062	ADOBE DESIGN PREMIUM	10,438.84

1937	0824060160117063	SUITE CONTPAQ SOLUCION INTEGRAL	113,888.80
1938	0824060160117064	PROGRAMA ZEBRA DESIGNER PRO V.2	4,428.08
1939	0824060160117065	ADOBE WEB PREMIUM PARA MAC	11,032.39
1940	0824060160117066	SOFTWARE PROJECT 2010	12,965.59
1941	0824060160117067	ASPEL SAE 4.6.1 USR 99 EMPRESAS NVO	12,538.44
1942	0824060160117068	ASPEL COI 5.7.1 USR 5.7.1 USR 99EMP	6,371.88
1943	0824060160117069	ASPEL NOI 4.5.1 USR 99 EMPRESAS NVO	6,937.50
1944	0824060160117070	SOFTWARE KASPERSKY	2,630.13
1945	0824060160117078	LICENCIA SECTOR EDUCATIVO	52,780.00
1946	0824060160117101	AUTOCAD	8,100.78
1947	0824060160122006	LAPTOP VAIO MOD. FJ250F	21,648.00
1948	0824060160122008	LAP TOP VAIO VGNS	25,799.00
1949	0824060160122010	LAP TOP VAIO VGN NR145FN	12,499.00
1950	0824060160122016	LAP TOP SONY VAIO FZ250FE	17,710.00
1951	0824060160122017	LAPTOP SONY VAIO FZ250FE	17,710.00
1952	0824060160122018	LAP TOP	11,147.60
1953	0824060160122019	LAP TOP	11,147.60
1954	0824060160122020	LAP TOP	11,147.60
1955	0824060160122022	LAP TOP	19,024.00
1956	0824060160122023	LAP TOP	20,943.80
1957	0824060160122024	LAPTOP THINKPAD T430	17,220.20
1958	0824060160122026	LAPTOP	29,522.00
1959	0824060160122027	LAPTOP	29,522.00
1960	0824060160122028	LAPTOP	29,522.00
1961	0824060160122029	LAPTOP	29,522.00
1962	0824060160122030	LAPTOP	29,522.00
1963	0824060160122031	LAPTOP APPLE	23,722.00
1964	0824060160122032	LAPTOP APPLE	23,722.00
1965	0824060160122033	LAPTOP APPLE	23,722.00
1966	0824060160122034	LAPTOP APPLE	23,722.00
1967	0824060160122035	LAPTOP APPLE	23,722.00
1968	0824060160122036	LAPTOP APPLE	23,722.00
1969	0824060160122037	LAPTOP	29,522.00

1970	0824060160122038	LAPTOP	20,853.09
1971	0824060160122039	LAPTOP	20,853.09
1972	0824060160122040	LAPTOP	20,853.09
1973	0824060160122041	LAPTOP	20,853.09
1974	0824060160122042	LAPTOP	20,853.09
1975	0824060160122043	LAPTOP	20,853.09
1976	0824060160122044	LAPTOP	20,853.09
1977	0824060160122045	LAPTOP	20,853.09
1978	0824060160122046	LAPTOP	20,853.09
1979	0824060160122047	LAPTOP	20,853.09
1980	0824060160122048	LAPTOP	20,853.09
1981	0824060160122049	LAPTOP	20,853.09



1982	0824060160122050	LAPTOP	20,853.09
1983	0824060160122051	LAPTOP	20,853.09
1984	0824060160122052	LAPTOP	20,853.09
1985	0824060160122053	LAPTOP	20,853.09
1986	0824060160122054	LAPTOP	20,853.09
1987	0824060160122055	LAPTOP	20,853.09
1988	0824060160122056	LAPTOP	20,853.09
1989	0824060160122057	LAPTOP	20,853.09
1990	0824060160127169	COMPUTADORA ARMADA SAMSUNG 17"	9,961.30
1991	0824060160127251	COMPUTADORA LENOVO J100	9,212.47
1992	0824060160128001	C.P.U. PROCESADOR PENTIUM 4	7,015.00
1993	0824060160129019	CPU ARMADO	2,200.00
1994	0824060160129020	CPU ARMADO	2,199.99
1995	0824060160130001	COMPUTADORA LANIX TITAN 3140 CORE2	10,766.30
1996	0824060160130002	COMPUTADORA IMAC	18,998.00
1997	0824060160130045	COMPUTADORA LANIX TITAN 3140 CORE2	10,766.30
1998	0824060160130046	COMPUTADORA LANIX TITAN 3140 CORE2	10,766.30
1999	0824060160130051	COMPUTADORA LANIX TITAN 3140 CORE2	10,766.30
2000	0824060160130135	COMPUTADORA THINKCENTRE A58 IBM	13,050.00
2001	0824060160130136	COMPUTADORA THINKCENTRE A58 IBM	13,050.00
2002	0824060160130137	COMPUTADORA THINKCENTRE A58 IBM	13,050.00
2003	0824060160130138	COMPUTADORA THINKCENTRE A58 IBM	13,050.00
2004	0824060160130139	COMPUTADORA THINKCENTRE A58 IBM	13,050.00
2005	0824060160130140	COMPUTADORA THINKCENTRE A58 IBM	13,050.00
2006	0824060160130141	COMPUTADORA THINKCENTRE A58 IBM	13,050.00
2007	0824060160130143	COMPUTADORA THINKCENTRE M90P	13,788.24
2008	0824060160130144	COMPUTADORA THINKCENTRE M90P	13,788.24
2009	0824060160130145	COMPUTADORA THINKCENTRE M90P	13,788.23
2010	0824060160130146	COMPUTADORA IMAC 21.5 IC	23,864.08
2011	0824060160130168	COMPUTADORA DE ESCRITORIO	11,478.20
2012	0824060160130169	COMPUTADORA DE ESCRITORIO	11,478.20
2013	0824060160130170	COMPUTADORA DE ESCRITORIO	11,478.20
2014	0824060160130209	COMPUTADORA T430	13,240.24
2015	0824060160130210	COMPUTADORA T430	13,240.24
2016	0824060160131001	SERVIDOR IBM SYSTEM X MODELO X 3200	39,631.30
2017	0824060160131002	SERVIDOR X3400 M3 X 4C E520 1X4GB	43,627.59
2018	0824060160134001	IPAD	8,012.53
2019	0824060160134002	IPAD	6,996.31
2020	0824060160134003	IPAD	6,996.31
2021	0824060160134004	IPAD	6,996.31
2022	0824060160134005	IPAD	6,996.31
2023	0824060160134006	IPAD	6,996.28
2024	0824060160134007	IPAD	10,788.00
2025	0824060160134008	IPAD	10,788.00
2026	0824060160134009	IPAD	10,788.00

2027	0824060160134010	IPAD	10,788.00
2028	0824060160134011	IPAD	10,788.00
2029	0824060160134012	IPAD	10,788.00
2030	0824060160134013	IPAD	10,788.00
2031	0824060160135001	COMPUTADORA TODO EN UNO	11,588.40
2032	0824060160135002	COMPUTADORA TODO EN UNO	11,588.40
2033	0824060160135103	COMPUTADORA ALL IN ONE	13,297.08
2034	0824060160135104	COMPUTADORA ALL IN ONE	13,297.08
2035	0824060160135105	COMPUTADORA ALL IN ONE	13,297.08
2036	0824060160135106	COMPUTADORA ALL IN ONE	13,297.08
2037	0824060160135107	COMPUTADORA ALL IN ONE	13,297.08
2038	0824060160135108	COMPUTADORA ALL IN ONE	13,297.08
2039	0824060160135109	COMPUTADORA ALL IN ONE	13,297.08
2040	0824060160135110	COMPUTADORA ALL IN ONE	13,297.08
2041	0824060160405003	IMPRESORA	3,028.76
2042	0824060160405004	IMPRESORA	3,028.76
2043	0824060160405010	IMPRESORA LASERJET HEWLETT PAC	5,520.00
2044	0824060160405025	IMPRESORA HP LASERJET 1300	4,660.58
2045	0824060160405033	IMPRESORA HP LASERJET 1320	5,011.70
2046	0824060160405047	IMPRESORA LASERJET CM1312 MFP COLOR	5,370.74
2047	0824060160405052	IMPRESORA DIGITAL DE COLOR SPC420DN	26,464.24
2048	0824060160405053	IMPRESORA ZEBRA GK420 TT	5,394.00
2049	0824060160405056	IMPRESORA LASERT	3,442.88
2050	0824060160405057	IMPRESORA LASERT	3,442.88
2051	0824060160405060	IMPRESORA LASER HP	4,054.20
2052	0824060160405075	IMPRESORA	6,008.80
2053	0824060160406076	STYLUS PHOTO R3 20-M USB 6 TIN	2,415.00
2054	0824060160406077	IMPRESORA IP100	4,495.00
2055	0824060160406078	MULTIFUNCIONAL	4,796.60
2056	0824060160409002	IMPRESORA EVOUS PARA TARJETA PVC	23,000.00
2057	0824060160409003	IMPRESORA EVOUS PEBBLE SINGLE SIDE	23,172.50
2058	0824060160409005	IMPRESORA	25,749.68
2059	0824060160418001	IMPRESORA MULTIFUNCIONAL HP	3,427.00
2060	0824060160418002	IMPRESORA MULTIFUNCIONAL L200	3,085.60
2061	0824060160508001	TERMINAL DOLPHIN	12,412.00
2062	0824060160707001	SWITCH 3COM 8 PUERTOS	1,460.50
2063	0824060161008003	GABINETE	5,220.00
2064	0824060320102002	CAMION MERCEDES MINIBUS	742,000.00
2065	0824060320104001	CAMION NISSAN MOD. 2001	116,500.00
2066	0824060320104002	CAMIONETA NISSAN 2002	117,400.00
2067	0824060320104005	CAMIONETA NISSAN DOBLE CABINA	209,132.00
2068	0824060320104006	AUTOMOVIL NISSAN PATHFINDER	448,742.00
2069	0824060320201001	AUTOMOVIL AVENGER SE ATX	189,500.00
2070	0824060320202001	VEHICULO CHEVY 3 PUERTAS	77,000.00
2071	0824060320202004	VEHICULO CHEVY 3 PUERTAS	106,873.00
2072	0824060320203001	CAMIONETA FORD F-350 TIPO CHA	160,000.00

2073	0824060320203002	CAMIONETA FORD 4X4	188.700.00
2074	0824060320205004	AUTO SEDAN VOLKSWAGEN	69.641.00
2075	0824060320208001	PARTNER PEUGEOT	131.000.00
2076	0824060320209001	VEHICULO COROLLA LEAT TOYOTA	234.300.00
2077	0824061160117033	3C886A OFFICE CONNECT 56K LAN	2.760.00
2078	0824061160117036	PAQUETE SOFTWARE OFFICE XP	1.856.00
2079	0824061160117071	COMPAQ I CONTABILIDAD	1.250.00
2080	0824061160127202	COMPUTADORA ARMADA SAMSUNG 17"	9.961.30
2081	0824061160127250	COMPUTADORA LANIX TITAN 3160	10.338.50
2082	0824061160127252	COMPUTADORA LENOVO J100	9.212.49
2083	0824061160127253	COMPUTADORA LENOVO J100	9.212.49
2084	0824061160127254	COMPUTADORA LENOVO J100	9.212.49
2085	0824061160127255	COMPUTADORA LENOVO J100	9.212.49
2086	0824061160127256	COMPUTADORA LENOVO J100	9.212.49
2087	0824061160127257	COMPUTADORA LENOVO J100	9.212.49
2088	0824061160127258	COMPUTADORA LENOVO J100	9.212.49
2089	0824061160127259	COMPUTADORA LENOVO J100	9.212.49
2090	0824061160127260	COMPUTADORA LENOVO J100	9.212.49
2091	0824061160127261	COMPUTADORA LENOVO J100	9.212.49
2092	0824061160127262	COMPUTADORA LENOVO J100	9.212.49
2093	0824061160130002	COMPUTADORA LANIX TITAN 3140 CORE2	10.766.30
2094	0824061160130003	COMPUTADORA LANIX TITAN 3140 CORE2	10.766.30
2095	0824061160130004	COMPUTADORA LANIX TITAN 3140 CORE2	10.766.30
2096	0824061160130005	COMPUTADORA LANIX TITAN 3140 CORE2	10.766.30
2097	0824061160130006	COMPUTADORA LANIX TITAN 3140 CORE2	10.766.30
2098	0824061160130007	COMPUTADORA LANIX TITAN 3140 CORE2	10.766.30
2099	0824061160130008	COMPUTADORA LANIX TITAN 3140 CORE2	10.766.30
2100	0824061160130009	COMPUTADORA LANIX TITAN 3140 CORE2	10.766.30
2101	0824061160130010	COMPUTADORA LANIX TITAN 3140 CORE2	10.766.30
2102	0824061160130011	COMPUTADORA LANIX TITAN 3140 CORE2	10.766.30
2103	0824061160130052	COMPUTADORA LANIX TITAN 4010 VER 2	12.144.00
2104	0824061160130053	COMPUTADORA LANIX TITAN 4010 VER 2	12.144.00
2105	0824061160130054	COMPUTADORA LANIX TITAN 4010 VER 2	12.144.00
2106	0824061160130055	COMPUTADORA LANIX TITAN 4010 VER 2	12.144.00
2107	0824061160130056	COMPUTADORA LANIX TITAN 4010 VER 2	12.144.00
2108	0824061160130057	COMPUTADORA LANIX TITAN 4010 VER 2	12.144.00
2109	0824061160130058	COMPUTADORA LANIX TITAN 4010 VER 2	12.144.00
2110	0824061160130059	COMPUTADORA LANIX TITAN 4010 VER 2	12.144.00
2111	0824061160130060	COMPUTADORA LANIX TITAN 4010 VER 2	12.144.00
2112	0824061160130061	COMPUTADORA LANIX TITAN 4010 VER 2	12.144.00
2113	0824061160130062	COMPUTADORA LANIX TITAN 4010 VER 2	12.144.00
2114	0824061160130063	COMPUTADORA LANIX TITAN 4010 VER 2	12.144.00
2115	0824061160130191	COMPUTADORA	14.312.08
2116	0824061160130211	COMPUTADORA IMAC	24.012.00
2117	0824061160130212	COMPUTADORA IMAC	24.012.00

2118	0824061160130213	COMPUTADORA IMAC	24,012.00
2119	0824061160130214	COMPUTADORA IMAC	24,012.00
2120	0824061160130215	COMPUTADORA IMAC	24,012.00
2121	0824061160130216	COMPUTADORA IMAC	24,012.00
2122	0824061160130217	COMPUTADORA IMAC	24,012.00
2123	0824061160130218	COMPUTADORA IMAC	24,012.00
2124	0824061160130219	COMPUTADORA IMAC	24,012.00
2125	0824061160130220	COMPUTADORA IMAC	24,012.00

2126	0824061160130221	COMPUTADORA IMAC	24,012.00
2127	0824061160130222	COMPUTADORA IMAC	24,012.00
2128	0824061160130223	COMPUTADORA IMAC	24,012.00
2129	0824061160130224	COMPUTADORA IMAC	24,012.00
2130	0824061160130225	COMPUTADORA IMAC	24,012.00
2131	0824061160130226	COMPUTADORA IMAC	24,012.00
2132	0824061160130227	COMPUTADORA IMAC	24,012.00
2133	0824061160130228	COMPUTADORA IMAC	24,012.00
2134	0824061160130229	COMPUTADORA IMAC	24,012.00
2135	0824061160130230	COMPUTADORA IMAC	24,012.00
2136	0824061160130231	COMPUTADORA IMAC	24,012.00
2137	0824061160130232	COMPUTADORA IMAC	24,012.00
2138	0824061160130233	COMPUTADORA IMAC	24,012.00
2139	0824061160130234	COMPUTADORA IMAC	24,012.00
2140	0824061160130235	COMPUTADORA IMAC	24,012.00
2141	0824061160133001	COMPUTADORA HACER VERITON M460G	12,648.85
2142	0824061160133002	COMPUTADORA HACER VERITON M460G	12,648.85
2143	0824061160133003	COMPUTADORA HACER VERITON M460G	12,648.85
2144	0824061160133004	COMPUTADORA HACER VERITON M460G	12,648.85
2145	0824061160133005	COMPUTADORA HACER VERITON M460G	12,648.85
2146	0824061160133006	COMPUTADORA HACER VERITON M460G	12,648.85
2147	0824061160133007	COMPUTADORA HACER VERITON M460G	12,648.85
2148	0824061160133008	COMPUTADORA HACER VERITON M460G	12,648.85
2149	0824061160133009	COMPUTADORA HACER VERITON M460G	12,648.85
2150	0824061160133010	COMPUTADORA HACER VERITON M460G	12,648.85
2151	0824061160133011	COMPUTADORA HACER VERITON M460G	12,648.85
2152	0824061160133012	COMPUTADORA HACER VERITON M460G	12,648.85
2153	0824061160133013	COMPUTADORA HACER VERITON M460G	12,648.85
2154	0824061160133014	COMPUTADORA HACER VERITON M460G	12,648.85
2155	0824061160133015	COMPUTADORA HACER VERITON M460G	12,648.85
2156	0824061160133016	COMPUTADORA HACER VERITON M460G	12,648.85
2157	0824061160133017	COMPUTADORA HACER VERITON M460G	12,648.85
2158	0824061160133018	COMPUTADORA HACER VERITON M460G	12,648.85
2159	0824061160133019	COMPUTADORA HACER VERITON M460G	12,648.85
2160	0824061160133020	COMPUTADORA HACER VERITON M460G	12,648.85
2161	0824061160133021	COMPUTADORA HACER VERITON M460G	12,648.85
2162	0824061160133022	COMPUTADORA HACER VERITON M460G	12,648.85

2163	0824061160133023	COMPUTADORA HACER VERITON M460G	12,648.85
2164	0824061160133024	COMPUTADORA HACER VERITON M460G	12,648.85
2165	0824061160135111	COMPUTADORA ALL IN ONE	13,297.08
2166	0824061160135112	COMPUTADORA ALL IN ONE	13,297.08
2167	0824061160135113	COMPUTADORA ALL IN ONE	13,297.08
2168	0824061160135114	COMPUTADORA ALL IN ONE	13,297.08
2169	0824061160135115	COMPUTADORA ALL IN ONE	13,297.08
2170	0824061160216001	TARJETA P/FRESADORA DE CONTROL	20,998.54
2171	0824061160401034	MONITOR LCD HACER 15"	1,978.00
2172	0824061160401035	MONITOR LCD HACER 15"	1,978.00
2173	0824061160405034	IMPRESORA HP LASERJET 1022	2,127.50
2174	0824061160405042	IMPRESORA HP LASER P2014	3,507.50
2175	0824061160405046	IMPRESORA LASER HP P2035 NEGRO	4,433.25
2176	0824061160405061	IMPRESORA LASER HP	4,054.20
2177	0824061160405068	IMPRESORA HP	2,945.24

2178	0824061160409006	IMPRESORA	25,749.68
2179	0824061160707002	SWITCH 3COM OFFICE CO DUAL SPE	3,795.00
2180	0824061160707003	SWITCH 3COM OFFICE CO DUAL SPE	3,795.00
2181	0824061160707010	SWITCH 8 PUERTOS 10/100 BASE T	1,725.00
2182	0824061160801013	FUENTE	8,034.97
2183	0824061320102002	PICK UP TORNADO BLANCA	123,900.00
2184	0824062160117072	COMPAQ I CONTABILIDAD	1,250.00
2185	0824062160117079	SISTEMA VISIFLOW	31,436.00
2186	0824062160118025	COMPUTADORA ARMADA PIII933	7,475.00
2187	0824062160118063	COMPUTADORA SERVIDOR	52,790.44
2188	0824062160118064	COMPUTADORA DE ESCRITORIO	9,886.68
2189	0824062160118065	COMPUTADORA DE ESCRITORIO	9,886.68
2190	0824062160118066	COMPUTADORA DE ESCRITORIO	9,886.68
2191	0824062160118067	COMPUTADORA DE ESCRITORIO	9,886.68
2192	0824062160118068	COMPUTADORA DE ESCRITORIO	9,886.68
2193	0824062160118069	COMPUTADORA DE ESCRITORIO	9,886.68
2194	0824062160118070	COMPUTADORA DE ESCRITORIO	9,886.68
2195	0824062160118071	COMPUTADORA DE ESCRITORIO	9,886.68
2196	0824062160118072	COMPUTADORA DE ESCRITORIO	9,886.68
2197	0824062160118073	COMPUTADORA DE ESCRITORIO	9,886.68
2198	0824062160118074	COMPUTADORA DE ESCRITORIO	9,886.68
2199	0824062160118075	COMPUTADORA DE ESCRITORIO	9,886.68
2200	0824062160118102	COMPUTADORA	23,630.00
2201	0824062160118103	COMPUTADORA	23,630.00
2202	0824062160118104	COMPUTADORA	23,630.00
2203	0824062160118105	COMPUTADORA	23,630.00
2204	0824062160118106	COMPUTADORA	23,630.00
2205	0824062160118107	COMPUTADORA	23,630.00
2206	0824062160118108	COMPUTADORA	23,630.00
2207	0824062160122009	LAPTOP IBM	5,600.00

2208	0824062160126158	COMPUTADORA P4	11,327.50
2209	0824062160126159	COMPUTADORA P4	11,327.50
2210	0824062160126182	COMPUTADORA ARMADA OFF. 2003	10,649.00
2211	0824062160126184	COMPUTADORA ARMADA OFF. 2003	10,649.00
2212	0824062160126187	COMPUTADORA ARMADA OFF. 2003	10,649.00
2213	0824062160127172	COMPUTADORA ARMADA SAMSUNG	9,961.30
2214	0824062160127173	COMPUTADORA ARMADA SAMSUNG 17"	9,961.30
2215	0824062160127174	COMPUTADORA ARMADA SAMSUNG 17"	9,961.30
2216	0824062160127175	COMPUTADORA ARMADA SAMSUNG 17"	9,961.30
2217	0824062160127176	COMPUTADORA ARMADA SAMSUNG 17"	9,961.30
2218	0824062160127177	COMPUTADORA ARMADA SAMSUNG 17"	9,961.30
2219	0824062160127178	COMPUTADORA ARMADA SAMSUNG 17"	9,961.30
2220	0824062160127179	COMPUTADORA ARMADA SAMSUNG 17"	9,961.30
2221	0824062160127180	COMPUTADORA ARMADA SAMSUNG 17"	9,961.30
2222	0824062160127181	COMPUTADORA ARMADA SAMSUNG 17"	9,961.30
2223	0824062160127182	COMPUTADORA ARMADA SAMSUNG 17"	9,961.30
2224	0824062160127183	COMPUTADORA ARMADA SAMSUNG 17"	9,961.30
2225	0824062160127184	COMPUTADORA ARMADA SAMSUNG 17"	9,961.30
2226	0824062160127245	COMPUTADORA LANIX TITAN 3160	10,338.50
2227	0824062160127246	COMPUTADORA LANIX TITAN 3160	10,338.50
2228	0824062160127247	COMPUTADORA LANIX TITAN 3160	10,338.50
2229	0824062160127248	COMPUTADORA LANIX TITAN 3160	10,338.50

2230	0824062160130012	COMPUTADORA LANIX TITAN 3140 CORE2	10,766.30
2231	0824062160130013	COMPUTADORA LANIX TITAN 3140 CORE2	10,766.30
2232	0824062160130014	COMPUTADORA LANIX TITAN 3140 CORE2	10,766.30
2233	0824062160130015	COMPUTADORA LANIX TITAN 3140 CORE2	10,766.30
2234	0824062160130016	COMPUTADORA LANIX TITAN 3140 CORE2	10,766.30
2235	0824062160130017	COMPUTADORA LANIX TITAN 3140 CORE2	10,766.30
2236	0824062160130047	COMPUTADORA LANIX TITAN 3140 CORE2	10,766.30
2237	0824062160130048	COMPUTADORA LANIX TITAN 3140 CORE2	10,766.30
2238	0824062160130049	COMPUTADORA LANIX TITAN 3140 CORE2	10,766.30
2239	0824062160130064	COMPUTADORA LANIX TITAN 4010 VER 2	12,144.00
2240	0824062160130065	COMPUTADORA LANIX TITAN 4010 VER 2	12,144.00
2241	0824062160130066	COMPUTADORA LANIX TITAN 4010 VER 2	12,144.00
2242	0824062160130067	COMPUTADORA LANIX TITAN 4010 VER 2	12,144.00
2243	0824062160130068	COMPUTADORA LANIX TITAN 4010 VER 2	12,144.00
2244	0824062160130069	COMPUTADORA LANIX TITAN 4010 VER 2	12,144.00
2245	0824062160130070	COMPUTADORA LANIX TITAN 4010 VER 2	12,144.00
2246	0824062160130071	COMPUTADORA LANIX TITAN 4010 VER 2	12,144.00
2247	0824062160130072	COMPUTADORA LANIX TITAN 4010 VER 2	12,144.00
2248	0824062160130073	COMPUTADORA LANIX TITAN 4010 VER 2	12,144.00
2249	0824062160130074	COMPUTADORA LANIX TITAN 4010 VER 2	12,144.00
2250	0824062160130075	COMPUTADORA LANIX TITAN 4010 VER 2	12,144.00
2251	0824062160130076	COMPUTADORA LANIX TITAN 4010 VER 2	12,144.00
2252	0824062160130077	COMPUTADORA LANIX TITAN 4010 VER 2	12,144.00

2253	0824062160130078	COMPUTADORA LANIX TITAN 4010 VER 2	12,144.00
2254	0824062160130079	COMPUTADORA LANIX TITAN 4010 VER 2	12,144.00
2255	0824062160130080	COMPUTADORA LANIX TITAN 4010 VER 2	12,144.00
2256	0824062160130081	COMPUTADORA LANIX TITAN 4010 VER 2	12,144.00
2257	0824062160130082	COMPUTADORA LANIX TITAN 4010 VER 2	12,144.00
2258	0824062160130083	COMPUTADORA LANIX TITAN 4010 VER 2	12,144.00
2259	0824062160130207	COMPUTADORA IMAC	25,000.00
2260	0824062160135131	COMPUTADORA ALL IN ONE	13,297.08
2261	0824062160401002	MONITOR SVGA 14"	3,061.01
2262	0824062160401059	MONITOR LCD A CER	2,800.00
2263	0824062160401060	MONITOR LCD A CER	2,800.00
2264	0824062160401061	MONITOR LCD A CER	2,800.00
2265	0824062160401062	MONITOR LCD A CER	2,800.00
2266	0824062160401063	MONITOR LCD A CER	2,800.00
2267	0824062160401064	MONITOR LCD A CER	2,800.00
2268	0824062160401065	MONITOR LCD A CER	2,800.00
2269	0824062160401066	MONITOR LCD A CER	2,800.00
2270	0824062160401067	MONITOR LCD A CER	2,800.00
2271	0824062160401068	MONITOR LCD A CER	2,800.00
2272	0824062160401069	MONITOR LCD A CER	2,800.00
2273	0824062160401070	MONITOR LCD A CER	2,800.00
2274	0824062160401071	MONITOR LCD A CER	2,800.00
2275	0824062160401072	MONITOR LCD A CER	2,800.00
2276	0824062160401073	MONITOR LCD A CER	2,800.00
2277	0824062160401074	MONITOR LCD A CER	2,800.00
2278	0824062160401075	MONITOR LCD A CER	2,800.00
2279	0824062160401076	MONITOR LCD A CER	2,800.00
2280	0824062160401077	MONITOR LCD A CER	2,800.00
2281	0824062160401078	MONITOR LCD A CER	2,800.00

2282	0824062160401079	MONITOR LCD A CER	2,800.00
2283	0824062160401080	MONITOR LCD A CER	2,800.00
2284	0824062160405041	IMPRESORA HP LASER P2014	3,507.50
2285	0824062160405055	IMPRESORA LASER	16,665.72
2286	0824062160405062	IMPRESORA LASER HP	4,054.20
2287	0824062160405069	IMPRESORA HP	2,945.24
2288	0824062160406027	IMPRESORA FX300	2,347.90
2289	0824062160409007	IMPRESORA	25,749.68
2290	0824062160703004	CONCENTRADOR	2,875.00
2291	0824062160707020	SWITCH 3 COM DE 16 PTOS.	1,543.69
2292	0824062160707025	SWITCH 24 PTOS	2,150.64
2293	0824062160707026	SWITCH 24 PTOS	2,150.64
2294	0824062160709001	RACK DE PISO DE 4" X 19"	1,543.69
2295	0824062160802004	NO BREAK TRIPPLITE 800 4 CONT	1,698.55
2296	0824062160802006	NO BREAK TRIPPLITE 800 4 CONT	1,698.55
2297	0824062160804214	REGULADOR DE LINEA ELECTRICA	31,900.00

2298	0824062161008002	GABINETE UNIVERSAL METALICO	2.000.00
2299	0824062190237001	CHASIS	274.050.00
2300	0824062320102003	PICK UP TORNADO 2007	129.750.00
2301	0824063160117073	COMPAQ I CONTABILIDAD	1.250.00
2302	0824063160118077	COMPUTADORA THINKCENTRE	15.602.00
2303	0824063160118078	COMPUTADORA THINKCENTRE	15.602.00
2304	0824063160118079	COMPUTADORA THINKCENTRE	15.602.00
2305	0824063160118080	COMPUTADORA THINKCENTRE	15.602.00
2306	0824063160118081	COMPUTADORA THINKCENTRE	15.602.00
2307	0824063160118082	COMPUTADORA THINKCENTRE	15.602.00
2308	0824063160118083	COMPUTADORA THINKCENTRE	15.602.00
2309	0824063160118084	COMPUTADORA THINKCENTRE	15.602.00
2310	0824063160118085	COMPUTADORA THINKCENTRE	15.602.00
2311	0824063160118086	COMPUTADORA THINKCENTRE	15.602.00
2312	0824063160118087	COMPUTADORA THINKCENTRE	15.602.00
2313	0824063160118088	COMPUTADORA THINKCENTRE	15.602.00
2314	0824063160118089	COMPUTADORA THINKCENTRE	15.602.00
2315	0824063160118090	COMPUTADORA THINKCENTRE	15.602.00
2316	0824063160118091	COMPUTADORA THINKCENTRE	15.602.00
2317	0824063160118092	COMPUTADORA THINKCENTRE	15.602.00
2318	0824063160118093	COMPUTADORA THINKCENTRE	15.602.00
2319	0824063160118094	COMPUTADORA THINKCENTRE	15.602.00
2320	0824063160118095	COMPUTADORA THINKCENTRE	15.602.00
2321	0824063160118096	COMPUTADORA THINKCENTRE	35.000.00
2322	0824063160122013	LAPTOP THINKPAD MOD T51	23.386.40
2323	0824063160127087	COMPUTADORA ENSAMBLADA	8.561.75
2324	0824063160127099	COMPUTADORA ENSAMBLADA	8.561.75
2325	0824063160127113	COMPUTADORA ENSAMBLADA	8.561.75
2326	0824063160127115	COMPUTADORA ENSAMBLADA	8.561.75
2327	0824063160127122	COMPUTADORA ENSAMBLADA	8.561.75
2328	0824063160127124	COMPUTADORA ENSAMBLADA	8.561.75
2329	0824063160127127	COMPUTADORA ENSAMBLADA	8.561.75
2330	0824063160127134	COMPUTADORA ENSAMBLADA	8.561.75
2331	0824063160127135	COMPUTADORA ENSAMBLADA	8.561.75
2332	0824063160127141	COMPUTADORA ENSAMBLADA	8.561.75
2333	0824063160127143	COMPUTADORA ENSAMBLADA	8.561.75

2334	0824063160127151	COMPUTADORA ENSAMBLADA	8.561.75
2335	0824063160127215	COMPUTADORA CELERON D	9.961.30
2336	0824063160127216	COMPUTADORA CELERON D	9.961.30
2337	0824063160127217	COMPUTADORA CELERON D	9.961.30
2338	0824063160127222	COMPUTADORA CELERON D	9.961.30
2339	0824063160127223	COMPUTADORA CELERON D	9.961.30
2340	0824063160127224	COMPUTADORA CELERON D	9.961.30
2341	0824063160127241	COMPUTADORA LANIX TITAN 3160	10.338.50
2342	0824063160127242	COMPUTADORA LANIX TITAN 3160	10.338.50



2343	0824063160127243	COMPUTADORA LANIX TITAN 3160	10,338.50
2344	0824063160127244	COMPUTADORA LANIX TITAN 3160	10,338.50
2345	0824063160127264	COMPUTADORA LENOVO J100	9,212.49
2346	0824063160127286	COMPUTADORA LANIX TITAN 3160	11,488.50
2347	0824063160127287	COMPUTADORA LANIX TITAN 3160	11,488.50
2348	0824063160127288	COMPUTADORA LANIX TITAN 3160	11,488.50
2349	0824063160127289	COMPUTADORA LANIX TITAN 3160	11,488.50
2350	0824063160127290	COMPUTADORA LANIX TITAN 3160	11,488.50
2351	0824063160127291	COMPUTADORA LANIX TITAN 3160	11,488.50
2352	0824063160127292	COMPUTADORA LANIX TITAN 3160	11,488.50
2353	0824063160127293	COMPUTADORA LANIX TITAN 3160	11,488.50
2354	0824063160127294	COMPUTADORA LANIX TITAN 3160	11,488.50
2355	0824063160127295	COMPUTADORA LANIX TITAN 3160	11,488.50
2356	0824063160127296	COMPUTADORA LANIX TITAN 3160	11,488.50
2357	0824063160127297	COMPUTADORA LANIX TITAN 3160	11,488.50
2358	0824063160127298	COMPUTADORA LANIX TITAN 3160	11,488.50
2359	0824063160127299	COMPUTADORA LANIX TITAN 3160	11,488.50
2360	0824063160129010	CPU ARMADO XP OFFICE 2003	7,705.00
2361	0824063160130018	COMPUTADORA LANIX TITAN 3140 CORE2	10,766.30
2362	0824063160130019	COMPUTADORA LANIX TITAN 3140 CORE2	10,766.30
2363	0824063160130020	COMPUTADORA LANIX TITAN 3140 CORE2	10,766.30
2364	0824063160130021	COMPUTADORA LANIX TITAN 3140 CORE2	10,766.30
2365	0824063160130022	COMPUTADORA LANIX TITAN 3140 CORE2	10,766.30
2366	0824063160130084	COMPUTADORA LANIX TITAN 4010 VER 2	12,144.00
2367	0824063160130085	COMPUTADORA LANIX TITAN 4010 VER 2	12,144.00
2368	0824063160130086	COMPUTADORA LANIX TITAN 4010 VER 2	12,144.00
2369	0824063160130087	COMPUTADORA LANIX TITAN 4010 VER 2	12,144.00
2370	0824063160130088	COMPUTADORA LANIX TITAN 4010 VER 2	12,144.00
2371	0824063160130089	COMPUTADORA LANIX TITAN 4010 VER 2	12,144.00
2372	0824063160130090	COMPUTADORA LANIX TITAN 4010 VER 2	12,144.00
2373	0824063160130091	COMPUTADORA LANIX TITAN 4010 VER 2	12,144.00
2374	0824063160130093	COMPUTADORA LANIX TITAN 4010 VER 2	12,144.00
2375	0824063160135005	COMPUTADORA TODO EN UNO	11,588.40
2376	0824063160135006	COMPUTADORA TODO EN UNO	11,588.40
2377	0824063160135007	COMPUTADORA TODO EN UNO	11,588.40
2378	0824063160135008	COMPUTADORA TODO EN UNO	11,588.40
2379	0824063160135013	COMPUTADORA TODO EN UNO	11,588.40
2380	0824063160135014	COMPUTADORA TODO EN UNO	11,588.40
2381	0824063160135016	COMPUTADORA TODO EN UNO	11,588.40
2382	0824063160135018	COMPUTADORA TODO EN UNO	11,588.40
2383	0824063160135021	COMPUTADORA TODO EN UNO	11,588.40
2384	0824063160135022	COMPUTADORA TODO EN UNO	11,588.40
2385	0824063160135024	COMPUTADORA TODO EN UNO	11,588.40
2386	0824063160135026	COMPUTADORA TODO EN UNO	11,588.40
2387	0824063160135027	COMPUTADORA TODO EN UNO	11,588.40

2388	0824063160135028	COMPUTADORA TODO EN UNO	11,588.40
2389	0824063160135029	COMPUTADORA TODO EN UNO	11,588.40
2390	0824063160135030	COMPUTADORA TODO EN UNO	11,588.40
2391	0824063160135031	COMPUTADORA TODO EN UNO	11,588.40
2392	0824063160135032	COMPUTADORA TODO EN UNO	11,588.40
2393	0824063160135033	COMPUTADORA TODO EN UNO	11,588.40
2394	0824063160135035	COMPUTADORA TODO EN UNO	11,588.40
2395	0824063160135036	COMPUTADORA TODO EN UNO	11,588.40
2396	0824063160135037	COMPUTADORA TODO EN UNO	11,588.40
2397	0824063160135038	COMPUTADORA TODO EN UNO	11,588.40
2398	0824063160135039	COMPUTADORA TODO EN UNO	11,588.40
2399	0824063160135040	COMPUTADORA TODO EN UNO	11,588.40
2400	0824063160135042	COMPUTADORA TODO EN UNO	11,588.40
2401	0824063160135043	COMPUTADORA TODO EN UNO	11,588.40
2402	0824063160135044	COMPUTADORA TODO EN UNO	11,588.40
2403	0824063160135045	COMPUTADORA TODO EN UNO	11,588.40
2404	0824063160135046	COMPUTADORA TODO EN UNO	11,588.40
2405	0824063160135047	COMPUTADORA TODO EN UNO	11,588.40
2406	0824063160135048	COMPUTADORA TODO EN UNO	11,588.40
2407	0824063160135049	COMPUTADORA TODO EN UNO	11,588.40
2408	0824063160135050	COMPUTADORA TODO EN UNO	11,588.40
2409	0824063160135052	COMPUTADORA TODO EN UNO	11,588.40
2410	0824063160405032	IMPRESORA HP LASERJET 1320	5,011.70
2411	0824063160405036	IMPRESORA HP LASERJET 1022	2,127.50
2412	0824063160405058	IMPRESORA LASER HP	4,054.20
2413	0824063160405059	IMPRESORA LASER HP	4,054.20
2414	0824063160405070	IMPRESORA HP	2,945.24
2415	0824063160703001	CONCENTRADOR (HUB) INTELIGENTE	4,476.11
2416	0824063160707014	SWITCH 30COM CONECT 16 PUERTOS	2,300.00
2417	0824063160801003	FUENTE DE PODER	3,126.00
2418	0824063160801004	FUENTE DE PODER	3,126.00
2419	0824063160801005	FUENTE DE PODER	3,126.00
2420	0824063160801006	FUENTE DE PODER	3,126.00
2421	0824063160801007	FUENTE DE PODER	3,126.00
2422	0824063160801008	FUENTE DE PODER	3,126.00
2423	0824063160801010	FUENTE DE PODER	3,126.00
2424	0824063160801011	FUENTE DE PODER	3,126.00
2425	0824063160801012	FUENTE DE PODER	3,126.00
2426	0824063320104003	CAMION NISSAN DOBLE CABINA	137,100.00
2427	0824063320104004	CAMIONETA NISSAN DOBLE CABINA	209,132.00
2428	0824064160104126	COMPUTADORA COMPAQ DESKPRO	13,340.00
2429	0824064160104128	COMPUTADORA COMPAQ DESKPRO	13,340.00
2430	0824064160104130	COMPUTADORA COMPAQ DESKPRO	13,340.00
2431	0824064160104134	COMPUTADORA COMPAQ DESKPRO	13,340.00
2432	0824064160104412	COMPUTADORA LENOVO M57E THINK CENTR	10,508.68
2433	0824064160104413	COMPUTADORA LENOVO M57E THINK CENTR	10,508.68

2434	0824064160104414	COMPUTADORA LENOVO M57E THINK CENTR	10,508.68
2435	0824064160104415	COMPUTADORA LENOVO M57E THINK CENTR	10,508.68
2436	0824064160104416	COMPUTADORA LENOVO M57E THINK CENTR	10,508.68
2437	0824064160104417	COMPUTADORA LENOVO M57E THINK CENTR	10,508.68

2438	0824064160104418	COMPUTADORA LENOVO M57E THINK CENTR	10,508.68
2439	0824064160104419	COMPUTADORA LENOVO M57E THINK CENTR	10,508.68
2440	0824064160104420	COMPUTADORA LENOVO M57E THINK CENTR	10,508.68
2441	0824064160104421	COMPUTADORA LENOVO M57E THINK CENTR	10,508.68
2442	0824064160104422	COMPUTADORA LENOVO M57E THINK CENTR	10,508.68
2443	0824064160104423	COMPUTADORA LENOVO M57E THINK CENTR	10,508.68
2444	0824064160104424	COMPUTADORA LENOVO M57E THINK CENTR	10,508.68
2445	0824064160104425	COMPUTADORA LENOVO M57E THINK CENTR	10,508.68
2446	0824064160104426	COMPUTADORA LENOVO M57E THINK CENTR	10,508.68
2447	0824064160104427	COMPUTADORA LENOVO M57E THINK CENTR	10,508.68
2448	0824064160104428	COMPUTADORA LENOVO M57E THINK CENTR	10,508.68
2449	0824064160104429	COMPUTADORA LENOVO M57E THINK CENTR	10,508.68
2450	0824064160104431	COMPUTADORA HEWLETT PACKARD	9,117.60
2451	0824064160104432	COMPUTADORA HEWLETT PACKARD	9,117.60
2452	0824064160104433	COMPUTADORA HEWLETT PACKARD	9,117.60
2453	0824064160104434	COMPUTADORA HEWLETT PACKARD	9,117.60
2454	0824064160104435	COMPUTADORA HEWLETT PACKARD	9,117.60
2455	0824064160104436	COMPUTADORA HEWLETT PACKARD	9,117.60
2456	0824064160104437	COMPUTADORA HEWLETT PACKARD	9,117.60
2457	0824064160104438	COMPUTADORA HEWLETT PACKARD	9,117.60
2458	0824064160104439	COMPUTADORA HEWLETT PACKARD	9,117.60
2459	0824064160104440	COMPUTADORA HEWLETT PACKARD	9,117.60
2460	0824064160117074	COMPAQ   CONTABILIDAD	1,250.00
2461	0824064160117077	OPEN BOOK STD	163,218.82
2462	0824064160122014	LAPTOP THINKPAD MOD T51	23,386.40
2463	0824064160122025	LAPTOP T530	19,121.44
2464	0824064160127004	COMPUTADORA CELEROM	15,525.00
2465	0824064160127185	COMPUTADORA ARMADA SAMSUNG 17"	9,961.30
2466	0824064160127188	COMPUTADORA ARMADA SAMSUNG 17"	9,961.30
2467	0824064160127195	COMPUTADORA ARMADA SAMSUNG 17"	9,961.30
2468	0824064160127196	COMPUTADORA ARMADA SAMSUNG 17"	9,961.30
2469	0824064160127197	COMPUTADORA ARMADA SAMSUNG 17"	9,961.30
2470	0824064160127226	COMPUTADORA COMPAQ HP 17"	10,470.75
2471	0824064160127227	COMPUTADORA COMPAQ HP 17"	10,470.75
2472	0824064160127228	COMPUTADORA COMPAQ HP 17"	10,470.75
2473	0824064160127229	COMPUTADORA COMPAQ HP 17"	10,470.75
2474	0824064160127230	COMPUTADORA COMPAQ HP 17"	10,470.75
2475	0824064160127231	COMPUTADORA LANIX TITAN 3160	10,338.50
2476	0824064160127231	COMPUTADORA COMPAQ HP 17"	10,470.75
2477	0824064160127232	COMPUTADORA LANIX TITAN 3160	10,338.50
2478	0824064160127232	COMPUTADORA COMPAQ HP 17"	10,470.75

2479	0824064160127233	COMPUTADORA LANIX TITAN 3160	10,338.50
2480	0824064160127233	COMPUTADORA COMPAQ HP 17"	10,470.75
2481	0824064160127234	COMPUTADORA LANIX TITAN 3160	10,338.50
2482	0824064160127234	COMPUTADORA COMPAQ HP 17"	10,470.75
2483	0824064160127235	COMPUTADORA LANIX TITAN 3160	10,338.50
2484	0824064160127235	COMPUTADORA COMPAQ HP 17"	10,470.75
2485	0824064160127265	COMPUTADORA LENOVO J100	9,212.49
2486	0824064160127266	COMPUTADORA LENOVO J100	9,212.49
2487	0824064160127267	COMPUTADORA LENOVO J100	9,212.49
2488	0824064160127268	COMPUTADORA LENOVO J100	9,212.49
2489	0824064160127269	COMPUTADORA LENOVO J100	9,212.49

2490	0824064160127270	COMPUTADORA LENOVO J100	9,212.49
2491	0824064160127276	COMPUTADORA LANIX TITAN 3160	10,338.50
2492	0824064160127277	COMPUTADORA LANIX TITAN 3160	10,338.50
2493	0824064160130094	COMPUTADORA LANIX TITAN 4010 VER 2	12,144.00
2494	0824064160130095	COMPUTADORA LANIX TITAN 4010 VER 2	12,144.00
2495	0824064160130096	COMPUTADORA LANIX TITAN 4010 VER 2	12,144.00
2496	0824064160130097	COMPUTADORA LANIX TITAN 4010 VER 2	12,144.00
2497	0824064160130098	COMPUTADORA LANIX TITAN 4010 VER 2	12,144.00
2498	0824064160130099	COMPUTADORA LANIX TITAN 4010 VER 2	12,144.00
2499	0824064160130100	COMPUTADORA LANIX TITAN 4010 VER 2	12,144.00
2500	0824064160130101	COMPUTADORA LANIX TITAN 4010 VER 2	12,144.00
2501	0824064160130102	COMPUTADORA LANIX TITAN 4010 VER 2	12,144.00
2502	0824064160130103	COMPUTADORA LANIX TITAN 4010 VER 2	12,144.00
2503	0824064160130104	COMPUTADORA LANIX TITAN 4010 VER 2	12,144.00
2504	0824064160130105	COMPUTADORA LANIX TITAN 4010 VER 2	12,144.00
2505	0824064160130106	COMPUTADORA LANIX TITAN 4010 VER 2	12,144.00
2506	0824064160130148	COMPUTADORA DE ESCRITORIO	11,478.20
2507	0824064160130149	COMPUTADORA DE ESCRITORIO	11,478.20
2508	0824064160130150	COMPUTADORA DE ESCRITORIO	11,478.20
2509	0824064160130151	COMPUTADORA DE ESCRITORIO	11,478.20
2510	0824064160130152	COMPUTADORA DE ESCRITORIO	11,478.20
2511	0824064160130153	COMPUTADORA DE ESCRITORIO	11,478.20
2512	0824064160130154	COMPUTADORA DE ESCRITORIO	11,478.20
2513	0824064160130155	COMPUTADORA DE ESCRITORIO	11,478.20
2514	0824064160130156	COMPUTADORA DE ESCRITORIO	11,478.20
2515	0824064160130157	COMPUTADORA DE ESCRITORIO	11,478.20
2516	0824064160130158	COMPUTADORA DE ESCRITORIO	11,478.20
2517	0824064160130159	COMPUTADORA DE ESCRITORIO	11,478.20
2518	0824064160130160	COMPUTADORA DE ESCRITORIO	11,478.20
2519	0824064160130161	COMPUTADORA DE ESCRITORIO	11,478.20
2520	0824064160130162	COMPUTADORA DE ESCRITORIO	11,478.20
2521	0824064160130163	COMPUTADORA DE ESCRITORIO	11,478.20
2522	0824064160130165	COMPUTADORA DE ESCRITORIO	11,478.20
2523	0824064160130166	COMPUTADORA DE ESCRITORIO	11,478.20

2524	0824064160130167	COMPUTADORA DE ESCRITORIO	11,478.20
2525	0824064160135121	COMPUTADORA ALL IN ONE	13,297.08
2526	0824064160135122	COMPUTADORA ALL IN ONE	13,297.08
2527	0824064160135123	COMPUTADORA ALL IN ONE	13,297.08
2528	0824064160135124	COMPUTADORA ALL IN ONE	13,297.08
2529	0824064160135125	COMPUTADORA ALL IN ONE	13,297.08
2530	0824064160135156	COMPUTADORA ALL IN ONE	13,297.08
2531	0824064160135157	COMPUTADORA ALL IN ONE	13,297.08
2532	0824064160135158	COMPUTADORA ALL IN ONE	13,297.08
2533	0824064160135159	COMPUTADORA ALL IN ONE	13,297.08
2534	0824064160135160	COMPUTADORA ALL IN ONE	13,297.08
2535	0824064160135161	COMPUTADORA ALL IN ONE	13,297.08
2536	0824064160135162	COMPUTADORA ALL IN ONE	13,297.08
2537	0824064160135163	COMPUTADORA ALL IN ONE	13,297.08
2538	0824064160135164	COMPUTADORA ALL IN ONE	13,297.08
2539	0824064160135165	COMPUTADORA ALL IN ONE	13,297.08
2540	0824064160135166	COMPUTADORA ALL IN ONE	13,297.08
2541	0824064160135167	COMPUTADORA ALL IN ONE	13,297.08

2542	0824064160135168	COMPUTADORA ALL IN ONE	13,297.08
2543	0824064160135169	COMPUTADORA ALL IN ONE	13,297.08
2544	0824064160135170	COMPUTADORA ALL IN ONE	13,297.08
2545	0824064160135171	COMPUTADORA ALL IN ONE	13,297.08
2546	0824064160135172	COMPUTADORA ALL IN ONE	13,297.08
2547	0824064160135173	COMPUTADORA ALL IN ONE	13,297.08
2548	0824064160135174	COMPUTADORA ALL IN ONE	13,297.08
2549	0824064160135175	COMPUTADORA ALL IN ONE	13,297.08
2550	0824064160135176	COMPUTADORA ALL IN ONE	13,297.08
2551	0824064160135177	COMPUTADORA ALL IN ONE	13,297.08
2552	0824064160135178	COMPUTADORA ALL IN ONE	13,297.08
2553	0824064160135179	COMPUTADORA ALL IN ONE	13,297.08
2554	0824064160135180	COMPUTADORA ALL IN ONE	13,297.08
2555	0824064160135181	COMPUTADORA ALL IN ONE	13,297.08
2556	0824064160135182	COMPUTADORA ALL IN ONE	13,297.08
2557	0824064160135183	COMPUTADORA ALL IN ONE	13,297.08
2558	0824064160135184	COMPUTADORA ALL IN ONE	13,297.08
2559	0824064160135185	COMPUTADORA ALL IN ONE	13,297.08
2560	0824064160135186	COMPUTADORA ALL IN ONE	13,297.08
2561	0824064160135187	COMPUTADORA ALL IN ONE	13,297.08
2562	0824064160135188	COMPUTADORA ALL IN ONE	13,297.08
2563	0824064160135189	COMPUTADORA ALL IN ONE	13,297.08
2564	0824064160135190	COMPUTADORA ALL IN ONE	13,297.08
2565	0824064160135191	COMPUTADORA ALL IN ONE	13,297.08
2566	0824064160135192	COMPUTADORA ALL IN ONE	13,297.08
2567	0824064160135193	COMPUTADORA ALL IN ONE	13,297.08
2568	0824064160135194	COMPUTADORA ALL IN ONE	13,297.08

2569	0824064160135195	COMPUTADORA ALL IN ONE	13,297.08
2570	0824064160135196	COMPUTADORA ALL IN ONE	13,297.08
2571	0824064160135197	COMPUTADORA ALL IN ONE	13,297.08
2572	0824064160135198	COMPUTADORA ALL IN ONE	13,297.08
2573	0824064160135199	COMPUTADORA ALL IN ONE	13,297.08
2574	0824064160135200	COMPUTADORA ALL IN ONE	13,297.08
2575	0824064160135201	COMPUTADORA ALL IN ONE	13,297.08
2576	0824064160135202	COMPUTADORA ALL IN ONE	13,297.08
2577	0824064160135203	COMPUTADORA ALL IN ONE	13,297.08
2578	0824064160135204	COMPUTADORA ALL IN ONE	13,297.08
2579	0824064160135205	COMPUTADORA ALL IN ONE	13,297.08
2580	0824064160135230	COMPUTADORA	23,336.88
2581	0824064160135231	COMPUTADORA	23,336.88
2582	0824064160135232	COMPUTADORA	23,336.88
2583	0824064160135233	COMPUTADORA	23,336.88
2584	0824064160135234	COMPUTADORA	23,336.88
2585	0824064160135235	COMPUTADORA	23,336.88
2586	0824064160135236	COMPUTADORA	23,336.88
2587	0824064160135237	COMPUTADORA	23,336.88
2588	0824064160135238	COMPUTADORA	23,336.88
2589	0824064160135239	COMPUTADORA	23,336.88
2590	0824064160135240	COMPUTADORA	23,336.88
2591	0824064160135241	COMPUTADORA	23,336.88
2592	0824064160135242	COMPUTADORA	23,336.88
2593	0824064160135243	COMPUTADORA	23,336.88

2594	0824064160135244	COMPUTADORA	23,336.88
2595	0824064160135245	COMPUTADORA	23,336.88
2596	0824064160135246	COMPUTADORA	23,336.88
2597	0824064160135247	COMPUTADORA	23,336.88
2598	0824064160135248	COMPUTADORA	23,336.88
2599	0824064160135249	COMPUTADORA	23,336.88
2600	0824064160135250	COMPUTADORA	23,336.88
2601	0824064160135251	COMPUTADORA	23,336.88
2602	0824064160135252	COMPUTADORA	23,336.88
2603	0824064160135253	COMPUTADORA	23,336.88
2604	0824064160135254	COMPUTADORA	23,336.88
2605	0824064160401037	MONITOR LCD HACER 15"	1,978.00
2606	0824064160401038	MONITOR LCD HACER 15"	1,978.00
2607	0824064160404016	IMPRESORA DE MATRIZ DE PUNTOS	3,550.05
2608	0824064160405037	IMPRESORA HP LASERJET 1022	2,127.50
2609	0824064160405043	IMPRESORA HP LASER P2014	3,507.50
2610	0824064160405049	IMPRESORA LASERJET HP P2035	5,612.00
2611	0824064160405054	IMPRESORA	21,808.00
2612	0824064160405063	IMPRESORA LASER HP	4,054.20
2613	0824064160405071	IMPRESORA HP	2,945.24

2614	0824064160409004	IMPRESORA EVOLIS	23,419.70
2615	0824064160707018	SWITCH 3COM 16 PUERTOS	2,300.00
2616	0824064160707019	SWITCH 3 COM 24 PUERTOS	3,335.00
2617	0824064160707024	SWITH FAST ETHERNET 10/100 24 PTOS	5,520.11
2618	0824064240121001	GABINETE DE TRABAJO	26,862.92
2619	0824064240121002	GABINETE DE TRABAJO	26,862.92
2620	0824064240121003	GABINETE DE TRABAJO	26,862.92
2621	0824064240121004	GABINETE DE TRABAJO	26,862.92
2622	0824064240121005	GABINETE DE TRABAJO	26,862.92
2623	0824064240121006	GABINETE DE TRABAJO	26,862.92
2624	0824064240121007	GABINETE DE TRABAJO	12,284.40
2625	0824064240121008	GABINETE DE TRABAJO	12,284.40
2626	0824064240121009	GABINETE DE TRABAJO	17,576.32
2627	0824064240121010	GABINETE DE TRABAJO	17,576.32
2628	0824064320102003	PICK UP TORNADO BLANCA	123,900.00
2629	0824064320202002	AUTOMOVIL CHEVY 2011	108,000.00
2630	0824065160104235	COMPUTADORA MOD. 4110 COMPAQ	7,999.00
2631	0824065160104236	COMPUTADORA MOD. 4110 COMPAQ	7,999.00
2632	0824065160117075	COMPAQ I CONTABILIDAD	1,250.00
2633	0824065160117080	LICENCIA THE ROSETTA	5,551.76
2634	0824065160117081	LICENCIA THE ROSETTA	5,551.76
2635	0824065160117082	LICENCIA THE ROSETTA	5,551.76
2636	0824065160117083	LICENCIA THE ROSETTA	5,551.76
2637	0824065160117084	LICENCIA THE ROSETTA	5,551.76
2638	0824065160117085	LICENCIA THE ROSETTA	5,551.76
2639	0824065160117086	LICENCIA THE ROSETTA	5,551.76
2640	0824065160117087	LICENCIA THE ROSETTA	5,551.76
2641	0824065160117088	LICENCIA THE ROSETTA	5,551.76
2642	0824065160117089	LICENCIA THE ROSETTA	5,551.76
2643	0824065160117090	LICENCIA THE ROSETTA	5,551.76
2644	0824065160117091	LICENCIA THE ROSETTA	5,551.76
2645	0824065160117092	LICENCIA THE ROSETTA	5,551.76

2646	0824065160117093	LICENCIA THE ROSETTA	5,551.76
2647	0824065160117094	LICENCIA THE ROSETTA	5,551.76
2648	0824065160117095	LICENCIA THE ROSETTA	5,551.76
2649	0824065160117096	LICENCIA THE ROSETTA	5,551.76
2650	0824065160117097	LICENCIA THE ROSETTA	5,551.76
2651	0824065160117098	LICENCIA THE ROSETTA	5,551.76
2652	0824065160117099	LICENCIA THE ROSETTA	5,551.76
2653	0824065160117100	LICENCIA THE ROSETTA	5,551.76
2654	0824065160118076	COMPUTADORA DE ESCRITORIO	14,993.00
2655	0824065160118077	COMPUTADORA DE ESCRITORIO	15,660.00
2656	0824065160118078	COMPUTADORA DE ESCRITORIO	15,660.00
2657	0824065160118079	COMPUTADORA DE ESCRITORIO	15,660.00
2658	0824065160118080	COMPUTADORA DE ESCRITORIO	15,660.00

2659	0824065160118081	COMPUTADORA DE ESCRITORIO	15,660.00
2660	0824065160118082	COMPUTADORA DE ESCRITORIO	15,660.00
2661	0824065160118083	COMPUTADORA DE ESCRITORIO	15,660.00
2662	0824065160118084	COMPUTADORA DE ESCRITORIO	15,660.00
2663	0824065160118085	COMPUTADORA DE ESCRITORIO	15,660.00
2664	0824065160118086	COMPUTADORA DE ESCRITORIO	15,660.00
2665	0824065160118087	COMPUTADORA DE ESCRITORIO	15,660.00
2666	0824065160118088	COMPUTADORA DE ESCRITORIO	15,660.00
2667	0824065160118089	COMPUTADORA DE ESCRITORIO	15,660.00
2668	0824065160118090	COMPUTADORA DE ESCRITORIO	15,660.00
2669	0824065160118091	COMPUTADORA DE ESCRITORIO	15,660.00
2670	0824065160118092	COMPUTADORA DE ESCRITORIO	15,660.00
2671	0824065160118093	COMPUTADORA DE ESCRITORIO	15,660.00
2672	0824065160118094	COMPUTADORA DE ESCRITORIO	15,660.00
2673	0824065160118095	COMPUTADORA DE ESCRITORIO	15,660.00
2674	0824065160118096	COMPUTADORA DE ESCRITORIO	15,660.00
2675	0824065160118097	COMPUTADORA DE ESCRITORIO	17,284.00
2676	0824065160118098	COMPUTADORA DE ESCRITORIO	17,284.00
2677	0824065160118099	COMPUTADORA DE ESCRITORIO	17,284.00
2678	0824065160118100	COMPUTADORA DE ESCRITORIO	17,284.00
2679	0824065160118101	COMPUTADORA DE ESCRITORIO	17,284.00
2680	0824065160118102	COMPUTADORA DE ESCRITORIO	17,284.00
2681	0824065160122021	LAP TOP	24,986.40
2682	0824065160122064	LAPTOP	30,496.40
2683	0824065160126059	COMPUTADORA ARMADA PIV	6,606.75
2684	0824065160126062	COMPUTADORA ARMADA PIV	6,606.75
2685	0824065160126139	COMPUTADORA ALASKA PIV	9,142.50
2686	0824065160126177	COMPUTADORA ARMADA OFF XP	10,683.50
2687	0824065160126192	COMPUTADORA ARMADA WIND XP 03	10,601.85
2688	0824065160126199	COMPUTADORA ARMADA WIND XP 03	10,601.85
2689	0824065160127226	COMPUTADORA LANIX TITAN 3160	10,338.50
2690	0824065160127227	COMPUTADORA LANIX TITAN 3160	10,338.50
2691	0824065160127228	COMPUTADORA LANIX TITAN 3160	10,338.50
2692	0824065160127229	COMPUTADORA LANIX TITAN 3160	10,338.50
2693	0824065160127230	COMPUTADORA LANIX TITAN 3160	10,338.50
2694	0824065160127271	COMPUTADORA LENOVO J100	9,212.49
2695	0824065160127272	COMPUTADORA LENOVO J100	9,212.49
2696	0824065160127273	COMPUTADORA LENOVO J100	9,212.49
2697	0824065160127274	COMPUTADORA LENOVO J100	9,212.49
2698	0824065160127275	COMPUTADORA LENOVO J100	9,212.49
2699	0824065160130023	COMPUTADORA LANIX TITAN 3140 CORE2	10,766.30
2700	0824065160130024	COMPUTADORA LANIX TITAN 3140 CORE2	10,766.30
2701	0824065160130025	COMPUTADORA LANIX TITAN 3140 CORE2	10,766.30
2702	0824065160130026	COMPUTADORA LANIX TITAN 3140 CORE2	10,766.30
2703	0824065160130027	COMPUTADORA LANIX TITAN 3140 CORE2	10,766.30



2704	0824065160130028	COMPUTADORA LANIX TITAN 3140 CORE2	10,766.30
2705	0824065160130029	COMPUTADORA LANIX TITAN 3140 CORE2	10,766.30
2706	0824065160130030	COMPUTADORA LANIX TITAN 3140 CORE2	10,766.30
2707	0824065160130031	COMPUTADORA LANIX TITAN 3140 CORE2	10,766.30
2708	0824065160130032	COMPUTADORA LANIX TITAN 3140 CORE2	10,766.30
2709	0824065160130033	COMPUTADORA LANIX TITAN 3140 CORE2	10,766.30
2710	0824065160130034	COMPUTADORA LANIX TITAN 3140 CORE2	10,766.30
2711	0824065160130035	COMPUTADORA LANIX TITAN 3140 CORE2	10,766.30
2712	0824065160130036	COMPUTADORA LANIX TITAN 3140 CORE2	10,766.30
2713	0824065160130037	COMPUTADORA LANIX TITAN 3140 CORE2	10,766.30
2714	0824065160130107	COMPUTADORA LANIX TITAN 4010 VER 2	12,144.00
2715	0824065160130108	COMPUTADORA LANIX TITAN 4010 VER 2	12,144.00
2716	0824065160130109	COMPUTADORA LANIX TITAN 4010 VER 2	12,144.00
2717	0824065160130110	COMPUTADORA LANIX TITAN 4010 VER 2	12,144.00
2718	0824065160130111	COMPUTADORA LANIX TITAN 4010 VER 2	12,144.00
2719	0824065160130112	COMPUTADORA LANIX TITAN 4010 VER 2	12,144.00
2720	0824065160130113	COMPUTADORA LANIX TITAN 4010 VER 2	12,144.00
2721	0824065160130114	COMPUTADORA LANIX TITAN 4010 VER 2	12,144.00
2722	0824065160130115	COMPUTADORA LANIX TITAN 4010 VER 2	12,144.00
2723	0824065160130116	COMPUTADORA LANIX TITAN 4010 VER 2	12,144.00
2724	0824065160130117	COMPUTADORA LANIX TITAN 4010 VER 2	12,144.00
2725	0824065160130118	COMPUTADORA LANIX TITAN 4010 VER 2	12,144.00
2726	0824065160130119	COMPUTADORA LANIX TITAN 4010 VER 2	12,144.00
2727	0824065160130120	COMPUTADORA LANIX TITAN 4010 VER 2	12,144.00
2728	0824065160130121	COMPUTADORA LANIX TITAN 4010 VER 2	12,144.00
2729	0824065160130171	COMPUTADORA DE ESCRITORIO	11,478.20
2730	0824065160130172	COMPUTADORA DE ESCRITORIO	11,478.20
2731	0824065160130173	COMPUTADORA DE ESCRITORIO	11,478.20
2732	0824065160130174	COMPUTADORA DE ESCRITORIO	11,478.20
2733	0824065160130175	COMPUTADORA DE ESCRITORIO	11,478.20
2734	0824065160130176	COMPUTADORA DE ESCRITORIO	11,478.20
2735	0824065160130177	COMPUTADORA DE ESCRITORIO	11,478.20
2736	0824065160130178	COMPUTADORA DE ESCRITORIO	11,478.20
2737	0824065160130179	COMPUTADORA DE ESCRITORIO	11,478.20
2738	0824065160130180	COMPUTADORA DE ESCRITORIO	11,478.20
2739	0824065160130181	COMPUTADORA DE ESCRITORIO	11,478.20
2740	0824065160130182	COMPUTADORA DE ESCRITORIO	11,478.20
2741	0824065160130183	COMPUTADORA DE ESCRITORIO	11,478.20
2742	0824065160130184	COMPUTADORA DE ESCRITORIO	11,478.20
2743	0824065160130185	COMPUTADORA DE ESCRITORIO	11,478.20
2744	0824065160130186	COMPUTADORA DE ESCRITORIO	11,478.20
2745	0824065160130187	COMPUTADORA DE ESCRITORIO	11,478.20
2746	0824065160130188	COMPUTADORA DE ESCRITORIO	11,478.20
2747	0824065160130189	COMPUTADORA DE ESCRITORIO	11,478.20
2748	0824065160130190	COMPUTADORA DE ESCRITORIO	11,478.20
2749	0824065160131003	SERVIDOR HP Y DOS MONITORES	88,716.80

2750	0824065160135053	COMPUTADORA TODO EN UNO	11,588.40
2751	0824065160135054	COMPUTADORA TODO EN UNO	11,588.40
2752	0824065160135055	COMPUTADORA TODO EN UNO	11,588.40
2753	0824065160135056	COMPUTADORA TODO EN UNO	11,588.40
2754	0824065160135057	COMPUTADORA TODO EN UNO	11,588.40
2755	0824065160135058	COMPUTADORA TODO EN UNO	11,588.40
2756	0824065160135059	COMPUTADORA TODO EN UNO	11,588.40
2757	0824065160135060	COMPUTADORA TODO EN UNO	11,588.40
2758	0824065160135061	COMPUTADORA TODO EN UNO	11,588.40
2759	0824065160135062	COMPUTADORA TODO EN UNO	11,588.40
2760	0824065160135063	COMPUTADORA TODO EN UNO	11,588.40
2761	0824065160135064	COMPUTADORA TODO EN UNO	11,588.40
2762	0824065160135065	COMPUTADORA TODO EN UNO	11,588.40
2763	0824065160135066	COMPUTADORA TODO EN UNO	11,588.40
2764	0824065160135067	COMPUTADORA TODO EN UNO	11,588.40
2765	0824065160135068	COMPUTADORA TODO EN UNO	11,588.40
2766	0824065160135069	COMPUTADORA TODO EN UNO	11,588.40
2767	0824065160135070	COMPUTADORA TODO EN UNO	11,588.40
2768	0824065160135071	COMPUTADORA TODO EN UNO	11,588.40
2769	0824065160135072	COMPUTADORA TODO EN UNO	11,588.40
2770	0824065160135073	COMPUTADORA TODO EN UNO	11,588.40
2771	0824065160135074	COMPUTADORA TODO EN UNO	11,588.40
2772	0824065160135075	COMPUTADORA TODO EN UNO	11,588.40
2773	0824065160135076	COMPUTADORA TODO EN UNO	11,588.40
2774	0824065160135077	COMPUTADORA TODO EN UNO	11,588.40
2775	0824065160305021	SCANNER EPSON V350	2,047.00
2776	0824065160305022	SCANNER AUTOMOTRIZ C.J EURO	13,000.00
2777	0824065160405009	IMPRESORA LX300	2,399.00
2778	0824065160405036	IMPRESORA HP LASERJET 1020	1,900.00
2779	0824065160405038	IMPRESORA HP LASERJET 1022	2,127.50
2780	0824065160405044	IMPRESORA HP LASER P2014	3,507.50
2781	0824065160405050	IMPRESORA HP LASERJET P1505	2,601.30
2782	0824065160405051	IMPRESORA LASERJET 1020	2,000.00
2783	0824065160405064	IMPRESORA LASER HP	4,054.20
2784	0824065160405072	IMPRESORA HP	2,945.24
2785	0824065160406025	IMPRESORA LX300	2,399.00
2786	0824065160407004	IMPRESORA MARCA HP	7,922.80
2787	0824065160409008	IMPRESORA	25,749.68
2788	0824065160504004	UNIDAD DE CD-RW/MCA IOMEGA	2,300.00
2789	0824065160707004	SWITCH 10/100 24 PTOS.	3,065.87
2790	0824065160707005	SWITCH 10/100 24 PTOS.	3,065.87
2791	0824065160707027	SWICHT MARCA HP	8,294.00
2792	0824065160802013	PROTECCION DE CORRIENTE NO BREAK	18,212.00
2793	0824065161007001	PANEL DE PARCHEO GIGAMAX	2,644.15
2794	0824065161008001	GABINETE PARA 4 CONCENTRADORES	3,897.34

2795	0824065320102004	AUTOMOVIL TORNADO	130,000.00
2796	0824065320202003	AUTOMOVIL CHEVY 2011	108,000.00
2797	0824066160130038	COMPUTADORA LANIX TITAN 3140 CORE2	10,766.30
2798	0824066160130039	COMPUTADORA LANIX TITAN 3140 CORE2	10,766.30
2799	0824066160130040	COMPUTADORA LANIX TITAN 3140 CORE2	10,766.30
2800	0824066160130041	COMPUTADORA LANIX TITAN 3140 CORE2	10,766.30
2801	0824066160130042	COMPUTADORA LANIX TITAN 3140 CORE2	10,766.30

2802	0824066160135206	COMPUTADORA ALL IN ONE	13,297.08
2803	0824066160135207	COMPUTADORA ALL IN ONE	13,297.08
2804	0824066160135208	COMPUTADORA ALL IN ONE	13,297.08
2805	0824066160135209	COMPUTADORA ALL IN ONE	13,297.08
2806	0824066160135210	COMPUTADORA ALL IN ONE	13,297.08
2807	0824066160135211	COMPUTADORA ALL IN ONE	13,297.08
2808	0824066160135212	COMPUTADORA ALL IN ONE	13,297.08
2809	0824066160135213	COMPUTADORA ALL IN ONE	13,297.08
2810	0824066160135214	COMPUTADORA ALL IN ONE	13,297.08
2811	0824066160135215	COMPUTADORA ALL IN ONE	13,297.08
2812	0824066160135216	COMPUTADORA ALL IN ONE	13,297.08
2813	0824066160135217	COMPUTADORA ALL IN ONE	13,297.08
2814	0824066160135218	COMPUTADORA ALL IN ONE	13,297.08
2815	0824066160135219	COMPUTADORA ALL IN ONE	13,297.08
2816	0824066160135220	COMPUTADORA ALL IN ONE	13,297.08
2817	0824066160135221	COMPUTADORA ALL IN ONE	13,297.08
2818	0824066160135222	COMPUTADORA ALL IN ONE	13,297.08
2819	0824066160135223	COMPUTADORA ALL IN ONE	13,297.08
2820	0824066160135224	COMPUTADORA ALL IN ONE	13,297.08
2821	0824066160135225	COMPUTADORA ALL IN ONE	13,297.08
2822	0824066160135226	COMPUTADORA ALL IN ONE	13,297.08
2823	0824066160135227	COMPUTADORA ALL IN ONE	13,297.08
2824	0824066160135228	COMPUTADORA ALL IN ONE	13,297.08
2825	0824066160135229	COMPUTADORA ALL IN ONE	13,297.08
2826	0824066160135230	COMPUTADORA ALL IN ONE	13,297.08
2827	0824066160406026	IMPRESORA LX	2,399.00
2828	0824067160122018	LAPTOP LENOVO TP. T400	16,710.95
2829	0824067160122063	LAPTOP	30,496.40
2830	0824067160130043	COMPUTADORA LANIX TITAN 3140 CORE2	10,766.30
2831	0824067160130044	COMPUTADORA LANIX TITAN 3140 CORE2	10,766.30
2832	0824067160130111	LANIX TITAN 4010	12,973.53
2833	0824067160130112	LANIX TITAN 4010	12,973.53
2834	0824067160130113	LANIX TITAN 4010	12,973.53
2835	0824067160130114	LANIX TITAN 4010	12,973.53
2836	0824067160130115	LANIX TITAN 4010	12,973.53
2837	0824067160130116	LANIX TITAN 4010	12,973.53
2838	0824067160130117	LANIX TITAN 4010	12,973.53
2839	0824067160130118	LANIX TITAN 4010	12,973.53

2840	0824067160130119	LANIX TITAN 4010	12,973.53
2841	0824067160130120	LANIX TITAN 4010	12,973.53
2842	0824067160130121	LANIX TITAN 4010	12,973.53
2843	0824067160130122	LANIX TITAN 4010	12,973.53
2844	0824067160130123	LANIX TITAN 4010	12,973.53
2845	0824067160130124	LANIX TITAN 4010	12,973.53
2846	0824067160130125	LANIX TITAN 4010	12,973.53
2847	0824067160130126	LANIX TITAN 4010	12,973.53
2848	0824067160130127	LANIX TITAN 4010	12,973.53
2849	0824067160130128	LANIX TITAN 4010	12,973.53
2850	0824067160130129	LANIX TITAN 4010	12,973.53
2851	0824067160130130	LANIX TITAN 4010	12,973.53
2852	0824067160130131	LANIX TITAN 4010	12,973.53
2853	0824067160130132	LANIX TITAN 4010	12,973.53

2854	0824067160130133	LANIX TITAN 4010	12,973.53
2855	0824067160130134	LANIX TITAN 4010	12,973.52
2856	0824067160135078	COMPUTADORA TODO EN UNO	11,588.40
2857	0824067160135079	COMPUTADORA TODO EN UNO	11,588.40
2858	0824067160135080	COMPUTADORA TODO EN UNO	11,588.40
2859	0824067160135081	COMPUTADORA TODO EN UNO	11,588.40
2860	0824067160135082	COMPUTADORA TODO EN UNO	11,588.40
2861	0824067160135083	COMPUTADORA TODO EN UNO	11,588.40
2862	0824067160135084	COMPUTADORA TODO EN UNO	11,588.40
2863	0824067160135085	COMPUTADORA TODO EN UNO	11,588.40
2864	0824067160135086	COMPUTADORA TODO EN UNO	11,588.40
2865	0824067160135087	COMPUTADORA TODO EN UNO	11,588.40
2866	0824067160135088	COMPUTADORA TODO EN UNO	11,588.40
2867	0824067160135089	COMPUTADORA TODO EN UNO	11,588.40
2868	0824067160135090	COMPUTADORA TODO EN UNO	11,588.40
2869	0824067160135091	COMPUTADORA TODO EN UNO	11,588.40
2870	0824067160135092	COMPUTADORA TODO EN UNO	11,588.40
2871	0824067160135093	COMPUTADORA TODO EN UNO	11,588.40
2872	0824067160135094	COMPUTADORA TODO EN UNO	11,588.40
2873	0824067160135095	COMPUTADORA TODO EN UNO	11,588.40
2874	0824067160135096	COMPUTADORA TODO EN UNO	11,588.40
2875	0824067160135097	COMPUTADORA TODO EN UNO	11,588.40
2876	0824067160135098	COMPUTADORA TODO EN UNO	11,588.40
2877	0824067160135099	COMPUTADORA TODO EN UNO	11,588.40
2878	0824067160135100	COMPUTADORA TODO EN UNO	11,588.40
2879	0824067160135101	COMPUTADORA TODO EN UNO	11,588.40
2880	0824067160135102	COMPUTADORA TODO EN UNO	11,588.40
2881	0824067160135126	COMPUTADORA ALL IN ONE	13,297.08
2882	0824067160135127	COMPUTADORA ALL IN ONE	13,297.08
2883	0824067160135128	COMPUTADORA ALL IN ONE	13,297.08
2884	0824067160135129	COMPUTADORA ALL IN ONE	13,297.08

2885	0824067160135130	COMPUTADORA ALL IN ONE	13,297.08
2886	0824067160405065	IMPRESORA LASER HP	4,054.20
2887	0824067160405073	IMPRESORA HP	2,945.24
2888	0824067160603006	FAX BROTHER	1,610.00
2889	0824068160117102	SOFTWARE	130,036.00
2890	0824068160117103	SOFTWARE	111,579.24
2891	0824068160122058	LAPTOP	27,544.20
2892	0824068160122059	LAPTOP	27,544.20
2893	0824068160122060	LAPTOP	27,544.20
2894	0824068160122061	LAPTOP	27,544.20
2895	0824068160122062	LAPTOP	27,544.20
2896	0824068160122065	LAPTOP	30,496.40
2897	0824068160135255	COMPUTADORA	16,878.00
2898	0824068160135256	COMPUTADORA	16,878.00
2899	0824068160135257	COMPUTADORA	16,878.00
2900	0824068160135258	COMPUTADORA	16,878.00
2901	0824068160135259	COMPUTADORA	16,878.00
2902	0824068160135260	COMPUTADORA	16,878.00
2903	0824068160135261	COMPUTADORA	16,878.00
2904	0824068160135262	COMPUTADORA	16,878.00
2905	0824068160135263	COMPUTADORA	16,878.00

2906	0824068160135264	COMPUTADORA	16,878.00
2907	0824068160135265	COMPUTADORA	16,878.00
2908	0824068160135266	COMPUTADORA	16,878.00
2909	0824068160135267	COMPUTADORA	16,878.00
2910	0824068160135268	COMPUTADORA	16,878.00
2911	0824068160135269	COMPUTADORA	16,878.00
2912	0824068160135270	COMPUTADORA	16,878.00
2913	0824068160135271	COMPUTADORA	16,878.00
2914	0824068160135272	COMPUTADORA	16,878.00
2915	0824068160135273	COMPUTADORA	16,878.00
2916	0824068160135274	COMPUTADORA	16,878.00
2917	0824068160135275	COMPUTADORA	16,878.00
2918	0824068160135276	COMPUTADORA	16,878.00
2919	0824068160135277	COMPUTADORA	16,878.00
2920	0824068160135278	COMPUTADORA	16,878.00
2921	0824068160135279	COMPUTADORA	16,878.00
2922	0824068160135280	COMPUTADORA	32,224.80
2923	0824068160135281	COMPUTADORA	32,224.80
2924	0824068160135282	COMPUTADORA	32,224.80
2925	0824068160135283	COMPUTADORA	32,224.80
2926	0824068160135284	COMPUTADORA	32,224.80
2927	0824068160135285	COMPUTADORA	32,224.80
2928	0824068160135286	COMPUTADORA	32,224.80
2929	0824068160135287	COMPUTADORA	32,224.80

2930	0824068160135288	COMPUTADORA	32,224.80
2931	0824068160135289	COMPUTADORA	32,224.80
2932	0824068160135290	COMPUTADORA	32,224.80
2933	0824068160135291	COMPUTADORA	32,224.80
2934	0824068160135292	COMPUTADORA	32,224.80
2935	0824068160135293	COMPUTADORA	32,224.80
2936	0824068160135294	COMPUTADORA	32,224.80
2937	0824068160135295	COMPUTADORA	32,224.80
2938	0824068160135296	COMPUTADORA	32,224.80
2939	0824068160135297	COMPUTADORA	32,224.80
2940	0824068160135298	COMPUTADORA	32,224.80
2941	0824068160135299	COMPUTADORA	32,224.80
2942	0824068160135300	COMPUTADORA	32,224.80
2943	0824068160135301	COMPUTADORA	32,224.80
2944	0824068160135302	COMPUTADORA	32,224.80
2945	0824068160135303	COMPUTADORA	32,224.80
2946	0824068160135304	COMPUTADORA	32,224.80
2947	0824068160405066	IMPRESORA LASER HP	4,054.20
2948	0824068160405067	IMPRESORA LASER HP	4,054.20
2949	0824068160405074	IMPRESORA HP	2,945.24
2950	0824068160405076	IMPRESORA	9,964.40
2951	0824068160405077	IMPRESORA	9,964.40
2952	0824068160707028	SWITCH	11,344.80
2953	0824068160709002	RACK	14,403.72
2954	0824068160802014	NO BREAK	2,478.92
2955	0824068160802015	NO BREAK	2,478.92
2956	08240612303017	REFRIGERADOR	10,625.02
2957	082406019132003	IMPRESORA FLASHFORGE	11,588.40

2958	082406219155007	CONTROLADOR LOGICO	19,812.80
2959	082406019132004	IMPRESORA CREATOR PRO X	25,404.00
2960	0824060160122073	COMPUTADORA PORTATIL	26,416.07
2961	0824060160122068	COMPUTADORA PORTATIL	26,416.07
2962	0824060160122075	COMPUTADORA PORTATIL	26,416.07
2963	0824060160122066	COMPUTADORA PORTATIL	26,416.07
2964	0824060160122067	COMPUTADORA PORTATIL	26,416.07
2965	0824060160122069	COMPUTADORA PORTATIL	26,416.07
2966	0824060160122077	COMPUTADORA PORTATIL	26,416.07
2967	0824060160122076	COMPUTADORA PORTATIL	26,416.07
2968	0824060160122074	COMPUTADORA PORTATIL	26,416.07
2969	0824060160122071	COMPUTADORA PORTATIL	26,416.07
2970	0824060160122070	COMPUTADORA PORTATIL	26,416.07
2971	0824060160122072	COMPUTADORA PORTATIL	26,416.07
2972	0824064160135327	COMPUTADORA DE ESCRITORIO	26,828.85
2973	0824062160135306	COMPUTADORA DE ESCRITORIO	26,828.85
2974	0824062160135305	COMPUTADORA DE ESCRITORIO	26,828.85

2975	0824062160135324	COMPUTADORA DE ESCRITORIO	26,828.85
2976	0824064160135326	COMPUTADORA DE ESCRITORIO	26,828.85
2977	0824062160135308	COMPUTADORA DE ESCRITORIO	26,828.85
2978	0824064160135328	COMPUTADORA DE ESCRITORIO	26,828.85
2979	0824064160135329	COMPUTADORA DE ESCRITORIO	26,828.85
2980	0824064160135330	COMPUTADORA DE ESCRITORIO	26,828.85
2981	0824064160135331	COMPUTADORA DE ESCRITORIO	26,828.85
2982	0824064160135332	COMPUTADORA DE ESCRITORIO	26,828.85
2983	0824064160135333	COMPUTADORA DE ESCRITORIO	26,828.85
2984	0824064160135325	COMPUTADORA DE ESCRITORIO	26,828.85
2985	0824062160135316	COMPUTADORA DE ESCRITORIO	26,828.85
2986	0824062160135321	COMPUTADORA DE ESCRITORIO	26,828.85
2987	0824062160135320	COMPUTADORA DE ESCRITORIO	26,828.85
2988	0824062160135319	COMPUTADORA DE ESCRITORIO	26,828.85
2989	0824062160135313	COMPUTADORA DE ESCRITORIO	26,828.85
2990	0824062160135318	COMPUTADORA DE ESCRITORIO	26,828.85
2991	0824062160135323	COMPUTADORA DE ESCRITORIO	26,828.85
2992	0824062160135317	COMPUTADORA DE ESCRITORIO	26,828.85
2993	0824062160135307	COMPUTADORA DE ESCRITORIO	26,828.85
2994	0824062160135315	COMPUTADORA DE ESCRITORIO	26,828.85
2995	0824062160135314	COMPUTADORA DE ESCRITORIO	26,828.85
2996	0824062160135312	COMPUTADORA DE ESCRITORIO	26,828.85
2997	0824062160135310	COMPUTADORA DE ESCRITORIO	26,828.85
2998	0824062160135309	COMPUTADORA DE ESCRITORIO	26,828.85
2999	0824062160135322	COMPUTADORA DE ESCRITORIO	26,828.85
3000	0824064160135334	COMPUTADORA DE ESCRITORIO	26,828.85
3001	0824060160135346	COMPUTADORA DE ESCRITORIO	26,828.85
3002	0824062160135311	COMPUTADORA DE ESCRITORIO	26,828.85
3003	0824064160135335	COMPUTADORA DE ESCRITORIO	26,828.85
3004	0824060160135352	COMPUTADORA DE ESCRITORIO	26,828.85
3005	0824060160135351	COMPUTADORA DE ESCRITORIO	26,828.85
3006	0824060160135350	COMPUTADORA DE ESCRITORIO	26,828.85
3007	0824060160135349	COMPUTADORA DE ESCRITORIO	26,828.85
3008	0824060160135347	COMPUTADORA DE ESCRITORIO	26,828.85
3009	0824060160135345	COMPUTADORA DE ESCRITORIO	26,828.85

3010	0824064160135340	COMPUTADORA DE ESCRITORIO	26,828.85
3011	0824064160135336	COMPUTADORA DE ESCRITORIO	26,828.85
3012	0824064160135337	COMPUTADORA DE ESCRITORIO	26,828.85
3013	0824060160135348	COMPUTADORA DE ESCRITORIO	26,828.85
3014	0824064160135339	COMPUTADORA DE ESCRITORIO	26,828.85
3015	0824064160135344	COMPUTADORA DE ESCRITORIO	26,828.85
3016	0824064160135341	COMPUTADORA DE ESCRITORIO	26,828.85
3017	0824064160135342	COMPUTADORA DE ESCRITORIO	26,828.85
3018	0824064160135343	COMPUTADORA DE ESCRITORIO	26,828.85
3019	0824064160135338	COMPUTADORA DE ESCRITORIO	26,828.85

3020	082406019132005	IMPRESORA DREMEL	27,550.00
3021	0824060160131004	SERVIDOR HP MODELO HPE	51,996.77
3022	08240643611005	TRANSFORMADOR	72,500.00
3023	082406019213002	INVERSOR SEDESU FACT. 84342 PAQUETE	230,955.12
3024	082406819154015	GENERADOR	304,235.52
3025	0824060320202007	AUTOMOVIL VERSA	200,000.00
<b>Totales</b>			<b>51,484,722.57</b>





**INSTITUTO DE CAPACITACIÓN PARA EL TRABAJO DEL ESTADO DE QUERÉTARO (ICATEQ)  
QUERÉTARO**

Libro de Inventario de Bienes Muebles e Inmuebles  
Al 31 de diciembre de 2021

Usu: gperezh  
Rep: rptActivosConac1

Fecha y hora de Impresión: 05/ene./2022 11:32 a. m.

NÚMERO DE INVENTARIO	DESCRIPCIÓN	CANTIDAD	COSTO UNITARIO	UNIDAD DE MEDIDA	MONTO
5831000001-1	EDIFICIOS NO RESIDENCIALES	1	\$3,119,827.40	Pieza	\$3,119,827.40
5831000001-2	EDIFICIOS NO RESIDENCIALES	1	\$6,148,915.80	Pieza	\$6,148,915.80
5831000001-3	EDIFICIOS NO RESIDENCIALES	1	\$3,280,393.95	Pieza	\$3,280,393.95
5831000001-4	EDIFICIOS NO RESIDENCIALES	1	\$2,644,004.98	Pieza	\$2,644,004.98
5831000001-5	EDIFICIOS NO RESIDENCIALES	1	\$2,066,052.10	Pieza	\$2,066,052.10
5831000001-6	EDIFICIOS NO RESIDENCIALES	1	\$1,363,140.16	Pieza	\$1,363,140.16
5831000001-7	EDIFICIOS NO RESIDENCIALES	1	\$6,421,275.56	Pieza	\$6,421,275.56
5831000001-8	EDIFICIOS NO RESIDENCIALES	1	\$21,846,754.94	Pieza	\$21,846,754.94

Número Total de Bienes: 8

Total de Montos: \$46,890,364.89

Página: 1

**INSTITUTO DE CAPACITACIÓN PARA EL TRABAJO DEL ESTADO DE QUERÉTARO**  
 Cuenta Pública  
 Ejercicio 2020

**RELACIÓN DE LAS CUENTAS BANCARIAS PRODUCTIVAS ESPECÍFICAS, EN LAS CUALES SE DEPOSITARON LOS RECURSOS FEDERALES TRANSFERIDOS**  
 Del 1 de enero al 31 de diciembre de 2021  
 (Pesos)

Con el propósito de dar cumplimiento al artículo 69 de la Ley General de Contabilidad Gubernamental (LGCG), en seguida, se presenta la relación de las cuentas bancarias productivas específicas, en las cuales se depositaron los recursos federales transferidos al 31 de diciembre del 2020, del presente organismo:

Fondo, Programa o Convenio	Datos de la Cuenta Bancaria	
	Institución Bancaria	Número de Cuenta
INGRESOS PROPIOS	BBVA	0157764391
NOMINA	BBVA	0109537201
BECAS	BBVA	0115400953
TELEBACHILLERATO	BBVA	0115464382
FEIEF	BBVA	0116129269
ESTATAL 2021	BBVA	0116212255
FEDERAL 2021	BBVA	0116212298
TBC ESTATAL 2021	BBVA	0116212301
TBC FEDERAL 2021	BBVA	0116212328
RECURSOS ESTATAL 21	BBVA	0117882955

Nota: Solo información de cuentas bancarias del ejercicio fiscal correspondiente.

INSTITUTO DE CAPACITACIÓN PARA EL TRABAJO DEL ESTADO DE QUERÉTARO  
Ejercicio 2021  
ESQUEMAS BURSÁTILES  
Del 01 de enero al 31 de diciembre de 2021  
(Pesos)

NO APLICA PARA EL INSTITUTO DE CAPACITACIÓN PARA EL TRABAJO DEL ESTADO DE QUERÉTARO

  
C.P. Jesús Arredondo Velázquez  
Director General

  
Lic. Guillermo Caudillo  
Director Administrativo

Bajo protesta de decir verdad declaramos que los Estados Financieros y sus Notas son razonablemente correctos y responsabilidad del emisor

INSTITUTO DE CAPACITACIÓN PARA EL TRABAJO DEL ESTADO DE QUERÉTARO  
Ejercicio 2021  
COBERTURAS FINANCIERAS  
Del 01 de enero al 31 de diciembre de 2021  
(Pesos)

NO APLICA PARA EL INSTITUTO DE CAPACITACIÓN PARA EL TRABAJO DEL ESTADO DE QUERÉTARO

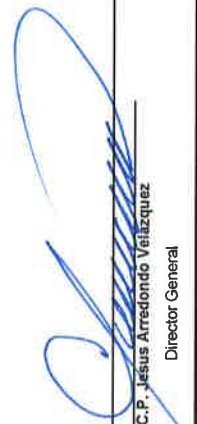
  
C.P. Jesús Arredondo Velázquez  
Director General

  
Lic. Guillermo Caudillo Herrera  
Director Administrativo

Bajo protesta de decir verdad declaramos que los Estados Financieros y sus Notas son razonablemente correctos y  
responsabilidad del emisor

Participación del Poder Ejecutivo del Estado de Querétaro en el Patrimonio del Instituto de Capacitación para el Trabajo del Estado de Querétaro Del 01 de enero al 31 de diciembre de 2021.			
Participación del Poder Ejecutivo del Estado de Querétaro en el Patrimonio	Saldo Inicial	Movimientos del periodo	Saldo Final del Periodo
Participación en el patrimonio del Instituto	107,485,361.51	-7,643,812.96	99,841,548.55
			100%

Bajo protesta de decir verdad declaramos que los Estados Financieros y sus notas, son razonablemente correctos y son responsabilidad del emisor.



LIC. GUILLERMO CAUDILLO HERRERA  
DIRECTOR ADMINISTRATIVO



CP. JESÚS ARREDONDO VELÁZQUEZ  
DIRECTOR GENERAL